

GERIATRIE PRAXIS

FORTSCHRITTE DER MEDIZIN

10.2003

► MEDIZIN AKTUELL

39 Hormone in der Postmenopause (Teil 1):
Symptomtherapie und Prävention sind klar zu trennen!
Prof. Dr. med. Martin Birkhäuser, Bern

43 Sinnvolle Urindiagnostik:
Setzen Sie auf den Protein-Kreatinin-Quotienten
Dr. med. Michael Dickenmann, Dr. med. Martin Spöndlin, Basel

► AKTUELL

47 7. Wiener Internationaler Geriatriekongress

47 Ignatius Nascher Preis zu vergeben

► KONGRESS

49 Fortbildung des Kollegiums für Hausarztmedizin:
Wie das Wetter den Hausarzt auf Trab hält

► GP JOURNAL

56 Aus Forschung und klinischer Entwicklung

► VISITE

71 Was macht eigentlich... Trudi Gerster?
Die GP zu Gast bei der berühmtesten «Märchenfee»
der Schweiz

► SONDERBERICHTE

54 Zolpidem: Schlafen in der Nacht – aufgeweckt am Tag

► WEITERE RUBRIKEN

7 Impressum
27 CME-Antworten zum Schwerpunkt GP 9
47 Diagnose-Quiz
48 Termine
51 Auflösung zum Diagnose-Quiz
69 Pharma News

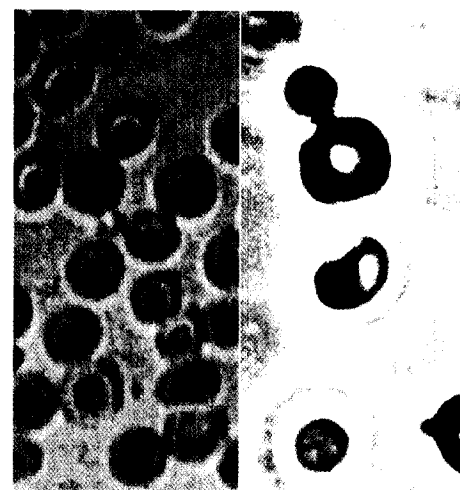

43

Welche Urindiagnostik ist in der Praxis medizinisch und ökonomisch sinnvoll, wenn Sie eine Infektion der Harnwege oder eine systemische Erkrankung vermuten? Als primäre Methode gilt heute die Analyse mittels Urinteststreifen. Zur Abklärung einer neu aufgetretenen Hämaturie oder Proteinurie aber muss das Urinsediment untersucht werden. Unser Autor erläutert Ihnen auch, warum Sie dabei auf den Protein-Kreatinin-Quotienten im Spoturin setzen sollten.

FEEDBACK

Wie gefällt Ihnen die neue GP?

Für Kommentare, Kritik oder Anregungen erreichen Sie die Redaktion unter:

Medien & Medizin Verlag
Redaktion Geriatrie Praxis
Viaduktstrasse 42
Postfach
CH-4002 Basel
Internet: www.medien-medizin.ch
E-Mail: mmv@medien-medizin.ch