

**Schwerpunktthema dieser Ausgabe: Diagnostik**

Fachliche Koordination: Dr. Rainer Haak, Köln

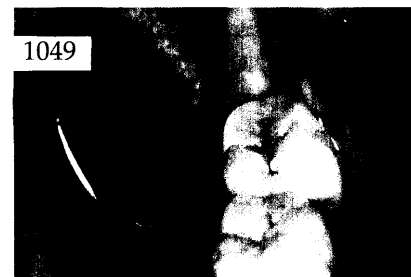

**Oralchirurgie/Orale Medizin**

Robert A. Mischkowski, Köln, Jens Bongartz,  
Dominik Giel, Susanne Frey, Andrea Thelen, Bonn  
Peter Hering, Düsseldorf

**Holographische Gesichtsprofilmodelle zur  
Operationsplanung in der Mund-, Kiefer- und  
Gesichtschirurgie** ..... 1027

Mundschleimhautrekrankungen:  
Decubitus/Plattenepithel-Karzinom ..... 1035

**Zahnerhaltung**

Adrian Lussi, Paola Francescut,  
Markus Schaffner, Bern  
**Neue und konventionelle Methoden zur  
Diagnose der Fissurenkaries** ..... 1037

Jan Kühnisch, Erfurt, Wolfram Dietz, Jena  
Cheryl Lee Butz, München,  
Roswitha Heinrich-Weltzien, Erfurt  
**Ist die zahnärztliche Sonde noch ein  
zeitgemäßes Diagnostikinstrument?** ..... 1049

**Diskussionsforum:**

Stellungnahme zum Beitrag *Ludwigs* und  
Antwort des Autors ..... 1057

**Prothetik**

Bernd Kordaß, Torsten Mundt, Greifswald  
**Instrumentelle Funktions- und  
Okklusionsanalyse – State-of-the-Art  
der diagnostischen Möglichkeiten**  
Teil 1: Instrumentelle Funktionsanalyse ..... 1061

Die dentale Trickkiste:  
Die Mittellinie –  
vertikale Symmetrieachse des Gesichts ..... 1081

**Kinderzahnheilkunde/  
Kieferorthopädie**

Das aktuelle Interview:  
Ein Leben für die Kieferorthopädie ..... 1087