

### Naturheilpraxis

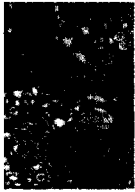

H. Lück  
**Die periphere Polyneuropathie** 42



J. W. Moestel  
**Erholsamer Schlaf durch naturheilkundliche Strategien** 46

### Erfahrungsbericht



Dr. med. U. Banis  
**Angsterkrankungen - Erkennung und Behandlung** 50

### Naturheilpraxis



S. Richter  
**Depressionen: Krankheitsformen und naturheilkundliche Behandlungsmöglichkeiten** 54

### Praxis



O. Aichinger  
**Erfolgreiche Therapie bei arterieller Verschlusskrankheit** 62

### Zur Diskussion



R. Ocken  
**Psycho-somato-Ökologie - eine Lehre der Naturkunde** 70

### Naturheilpraxis



Dr. med. P. Jehle  
**Metabolische Azidose - Die richtige Therapie ist entscheidend** 72



Dr. J. Zittlau  
**Das Restless-Legs-Syndrom: Auch Naturheilmittel können helfen** 75

Beachten Sie bitte den BEMER Jahreskongress vom 19.-22.09.2003 auf Seite 65/66.

20 Freikarten zu gewinnen!

5

## Naturheilkunde

Fachwissen und Informationen für die naturheilkundliche Praxis

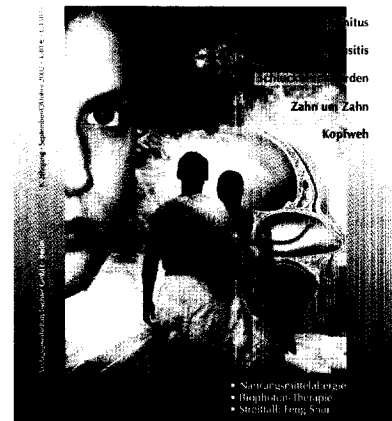

### Praxiswissen pur ...

Ihre Zeit ist zu kostbar, um sie mit Informationen zu vergeuden, die Ihnen nicht unmittelbar weiterhelfen.

REPORT **Naturheilkunde** bietet Ihnen das, was Sie von Ihrer Fachzeitschrift erwarten: Fachwissen und Informationen für die naturheilkundliche Praxis. Geschrieben von Heilpraktikern und Ärzten, die wissen, welche Unterstützung Sie für Ihre Arbeit benötigen.

Leserinnen und Leser wissen das seit vielen Jahren zu schätzen.

**... für nur € 3,33 pro Ausgabe!**

### Bestell-Coupon ABO: 20 €

An: Verlagsgesellschaft Tischler GmbH  
Abonnenten-Verwaltung  
Postfach 30 17 70  
10747 Berlin  
Eilbestellung per Fax 030/801 66 61

Hiermit bestelle ich  
**REPORT Naturheilkunde** per Abonnement  
(6 Ausgaben) zum Preis von  
€ 20,- inkl. 7 % MwSt. und Versandkosten.

Name, Vorname

Straße/Hausnummer

PLZ/Ort

Telefon

Datum/ 1. Unterschrift

Mir ist bekannt, dass diese Bestellung innerhalb einer Woche schriftlich widerrufen werden kann bei Verlagsgesellschaft Tischler GmbH, PF 30 17 70, 10747 Berlin. Maßgeblich ist der Absendetag (Poststempel).

Datum/ 2. Unterschrift