

Politik

Editorial: Vorhang auf	597
Kristina Schwarz/Dr. Jens-Uwe Schreck/ Dr. Michael Brenske/Dr. Nicole Schlottmann/ Dr. Martin Walger Ambulante Behandlung im Krankenhaus – Abschluss des dreiseitigen Vertrags nach § 115 b SGB V	599
Blickpunkt Berlin – Hintergründe zur Gesundheitsreform	603
Wolfgang Pföhler 4 Thesen zur Sicherstellung der Krankenhaus- versorgung durch kommunale Krankenhäuser	611
Der Kompromiss zur Gesundheitsreform – Auszüge und Bewertung	633

Dr. Thomas Bohle Umstrukturierung im Krankenhaus: Rechtsfragen der Kooperation mit niedergelassenen Ärzten	621
Dr. Ulrich Trefz Rechtliche Möglichkeiten und Grenzen der gesonderten Berechnung von medizinischen Wahlleistungen	628

Aktuelle Informationen

Rechtsprechung: Aufklärung des Patienten vor ärztlichen Eingriffen	635
Recht und Praxis: Wann haftet der Krankenhaus- träger für Fehler des Durchgangsarztes?	636
Konsequenter IT-Ausbau im St. Elisabeth-Kranken- haus in Mayen	639
Das Vorschlagswesen im Intranet des Klinikums Offenbach	641
Textilien im Krankenhaus	643
100 Jahre VKD	645
Nachrichten	647
Namen und Nachrichten	650

Sonstige Rubriken

Buchbesprechung	627
Kurz notiert	642, 649
Veranstaltungen	651
Impressum	652
Aktuelle Firmennachrichten	653
Aus Industrie und Wirtschaft	655
Fortbildung/Stellenmarkt	661
Bezugsquellen für den Krankenhausbedarf	3. US



Foto: Klaus Mihatsch

Am 16. Juli 2003 fand in Berlin das Richtfest für den Neubau im KPM-Quartier in Berlin Tiergarten statt, dem künftigen Sitz der DKG, der Bundesärztkammer und der KBV. Repräsentanten der künftigen Nutzer, unter ihnen DKG-Präsident Dr. Burghard Rocke sowie weitere Mitglieder des Präsidiums und des Vorstands, nahmen an der Feierlichkeit auf der Baustelle unmittelbar neben dem S-Bahnhof Tiergarten teil.

Fachbeiträge

Stefan Koerdt/Dr. Michael Schmidt Erlösausgleich bei unterjährigem Umstieg – reine Formsache?	606
Prof. Dr. Leonhard Hajen Konfliktlösung zwischen einzelwirtschaftlicher Effizienz der Krankenhäuser und Sicherstellung der stationären Versorgung am Beispiel Victoria	613

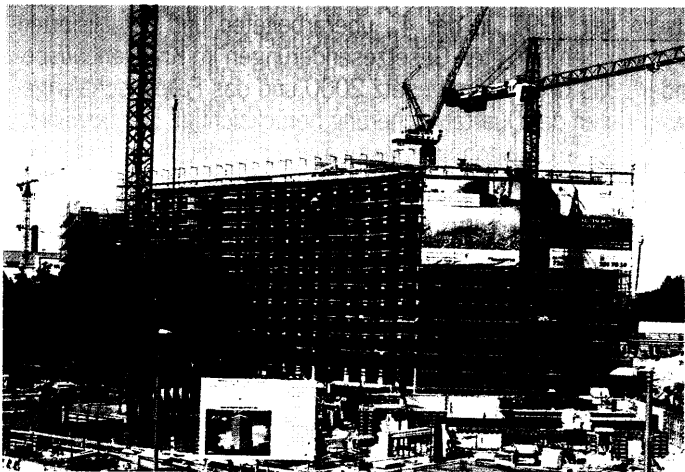
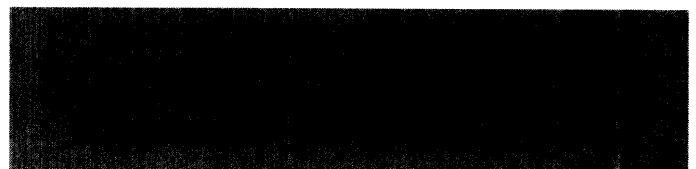

Titel: Richtfest des Neubaus im KPM-Quartier im Spreebogen in Berlin Tiergarten, Standort der DKG, der Bundesärztkammer und der KBV ab voraussichtlich Juli 2004. Foto: Mihatsch



micom bringt es auf den Punkt.

Komplettes Angebot. Höhere Leistung. Mehr Service.

www.micom-medicare.de

micom

gesundheit effizient managen.