

1653 Mediquiz

Aktuelle Diagnostik & Therapie

- 1655 Kutane Manifestationen des
Lupus erythematosus
J. Wenzel, T. Tüting, T. Bieber

Übersichten

- 1659 Kardiovaskuläre Risikofaktoren
bei Frauen
V. Stangl, G. Baumann, K. Stangl

**Aus Fachgremien &
Konsensuskonferenzen**

- 1665 Indikationen für den Einsatz von
Immunglobulinen.
Ergebnisse einer Konsensuskonferenz an
der Medizinischen Hochschule Hannover
H. Heiken, R.E. Schmidt

Ethik in der Medizin

- 1670 Präimplantations-Diagnostik:
Argumente aus der Sicht eines Pädiaters
V. v. Loewenich

Fragen aus der Praxis

- 1674 Welche Behandlung zur Knorpelregeneration ist bei Arthrose sinnvoll?
J. Degreif

DGIM

- 1675 Zertifizierte ärztliche Fortbildung als Gesetz?
1678 Internistische Intensivmedizin in der Novelle zur (Muster)-Weiterbildungsordnung

1679 Forum der Industrie

1683 Lehrgänge, Tagungen, Kongresse

1684 Vorschau

1685 Impressum

Current diagnosis and treatment

- 1655 Cutaneous lesions in
lupus erythematosus

Review articles

- 1659 Cardiovascular risk factors
in women

**From Expert Committees and
Consensus Conferences**

- 1665 Indications for the use of
immunoglobulin therapy

Ethics in medicine

- 1670 Praeimplantation genetic diagnosis:
Arguments from a paediatric point
of view

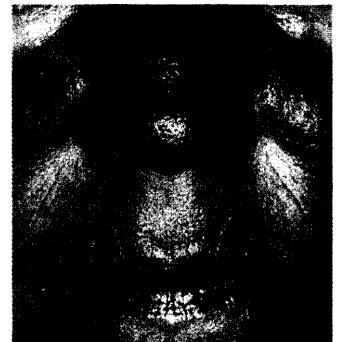

„Schmetterlingserythem“ bei
einer Patientin mit Lupus
erythematosus