

# ÄRZTE ZEITUNG

DIE TAGESZEITUNG FÜR ÄRZTE

FRITAG 29. JULI 2003

ZB MED

D 8877 NR. 140 JAHRGANG 22



## Kassen zahlen für Thrombolyse nicht

Die Arbeitsgemeinschaft der Notärzte in Bayern ist sauer: Krankenkassen weigern sich, die Kosten für die Thrombolyse im Notarzteinsatz zu übernehmen.

**GESUNDHEITSPOLITIK 7**



## Was machen Sie mit Ihrer „Ärzte Zeitung“ im Urlaub?

Machen Sie mit bei der großen Sommeraktion „Nicht ohne meine ‚Ärzte Zeitung!‘“ Senden Sie uns Erinnerungs-Fotos! Es gibt attraktive Preise zu gewinnen! **Seite 16**

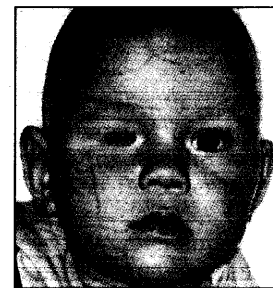

## Neue Therapie für augenlose Kinder

Fehlen Kindern von Geburt an ein oder zwei Augen, dann wächst die Augenhöhle nicht richtig. Ein Kunststoff-Expander kann jetzt Platz für ein Glasauge schaffen.

**MEDIZIN 9**

## DES TAGES Nackelnabel hilft bei Meningitis-Diagnostik

Die Prüfung auf Nackensteifigkeit, die bei Verdacht auf eine Meningitis, kann gerade bei aufgeregten, ablenkbaren und deshalb nicht kooperativen Kindern Schwierigkeiten machen. Dann lässt sich nicht abgrenzen, ob der Widerstand beim passiven Anheben des Kopfes Folge von Verspannung oder Meningitis-Symptom ist. Ein Nackelnabel bei Meningitis lässt sich leicht ausschließen, wenn man den Nackelnabel einfach auffordert, ihren Nackelnabel anzugucken, so Dr. Paul Briand in Kanada. Gesunde Kinder akzeptieren dieser Aufforderung meist ohne Probleme nachkommen, so die Erfahrung von Dr. Briand ([www.notarzte.de](http://www.notarzte.de)).

## Schulderschmerz kann auf Morbus Parkinson deuten

Sommerakademie heute: Frühsymptome und Therapie

**NEU-ISENBURG (mut).** Gerade Hausärzte können viel dazu beitragen, M. Parkinson rechtzeitig zu erkennen. Denn oft schon Jahre bevor schwere motorische Probleme auftreten, macht sich die Krankheit über unspezifische Symptome bemerkbar.

motorischen Zeichen zu schauen. Dazu gehören etwa ein schlurfender Gang, eine nach vorne gebeugte Körperhaltung, kleine Schritte und ein Bein, das nachgezogen wird. Einfache Tests können den Verdacht auf M. Parkinson erhärten: Etwa wenn Patienten Probleme haben, wiederholt die Faust zu öffnen und zu schließen.

Ein Muskelhartspann im Schulter-Nackelbereich...

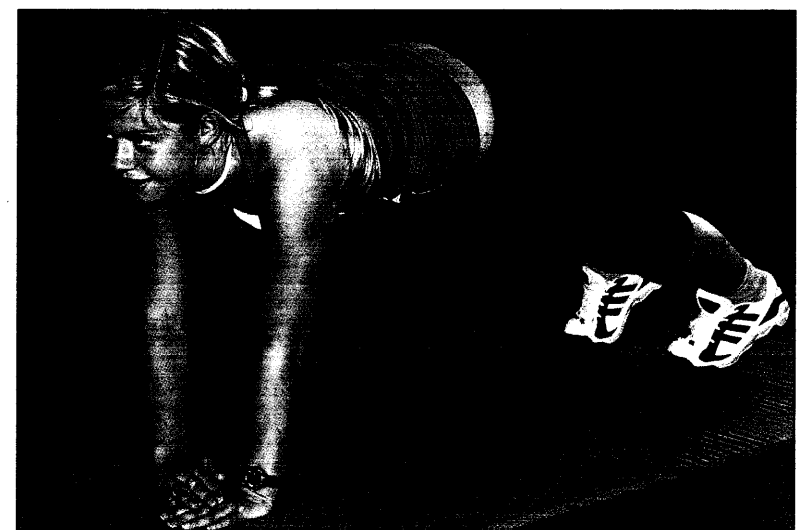

Liegestütze mißt die Kraft in den Armen.

Foto: Universität Karlsruhe

## Wie fit sind die Kinder?

Dr. ZENTRALBIBLIOTHEK TEM 5.1/23  
JOSEPH-STEIZMANN-STR. 9 50931 KOELN

041441

2.453

25