



## Männerknochen stärken

Prof. Dr. Johann Diederich Ringe sagt, wie's geht.

14



## Schmerz im Griff

Dr. Wolfgang Bolten zum neuen Mitglied der Cox-2-Hemmer-Familie.

17

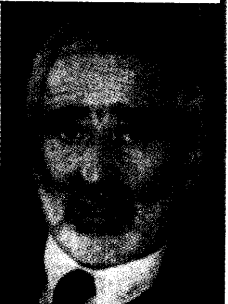

## Beim Hochdruck zählt der Partner!

Möglichkeiten der Kombinationstherapie noch mehr nutzen, fordert Prof. Dr. Jürgen Scholze.

22

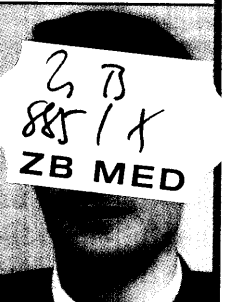

## DRGs plus Einzelverträge

Prof. Dr. Karl W. Lauterbach

Keine Zeit für den Wiesbadener Internistenkongress gehabt? Dann durchstöbern Sie einfach unsere Extraausgabe! Von der Niereninsuffizienzdiagnostik über DRGs, Hochdruck und Neues zu HIV ist für jeden etwas dabei. Viel Spaß beim Lesen!



# Reiche Ernte

## vom Internisten-Kongress

## Viren statt Rheuma Ringelröteln im Gelenk

Rot geschwollene Fingergelenke und plötzliche Schmerzen in beiden Händen: Hier lohnt sich die Virussuche, womöglich finden sich Ringelröteln. ▶ 16



### Auch leicht erhöht riskant

# Hinter Transaminasen lauert Leberkrebs

Harmlose Erhöhung der Transaminasen? Vorsicht, selbst hinter einem leichten Anstieg der Leberenzyme ohne weitere Symptome kann sich bereits eine schwere Lebererkrankung verbergen. So

jetzt lag die Gamma-GT bei 250 U/L und ALT und AST waren ebenfalls vermehrt. Bei der klinischen Untersuchung bemerkte man Aszites, Spider naevi und Unterschenkelödeme. Der Ultraschall zeigte

## Infusionen und Injektionen für Selbstzahler

# IGeL-Star Kosten

Gehen Sie das IGeL ruhig offensiver an, ermutigte Medical-Tribune-Autor Dr. Wolfgang Grebe, einer der Abrechnungsexperten des Internistenverbandes. Für IGeL-Neulinge sind besonders Leistungen interessant, die keine Investitionen erfordern, wie etwa Infusionen, Injektionen und Gruppenberatung. Der Referent des Vorsymposiums „Zukunftssicherung des Internisten“ zeigte an zahlreichen Beispielen mit konkreten Abrechnungsvorschlägen, dass hier gerade dem (Hausarzt-)Internisten ein breites Spektrum an Indikationen für

ser  
zal  
ste  
un  
od  
zu  
fah  
zu  
der  
we  
wie  
ger  
Me

die Leber zerstören? Hatte sich der Mann vielleicht eine Zirrhose angetrunken? Oder wütete hier gar ein Leberkrebs? Welche Diagnose schließlich am Städtischen Klinikum Offenbach gestellt