

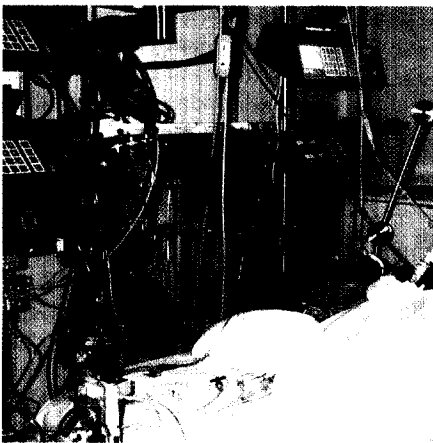

**ZU UNSEREM TITELBILD:**

**Abbauerscheinungen im Alter lassen sich teilweise durch Training körperlicher, geistiger und sozialer Fertigkeiten verhindern oder zumindest verlangsamen.**

Seite 26



**Bei 25 bis 50 Prozent aller Patienten kommt es kumulativ ausgedrückt unter künstlicher Beatmung während der gesamten Beatmungsdauer zu einer Pneumonie.**

Seite 10

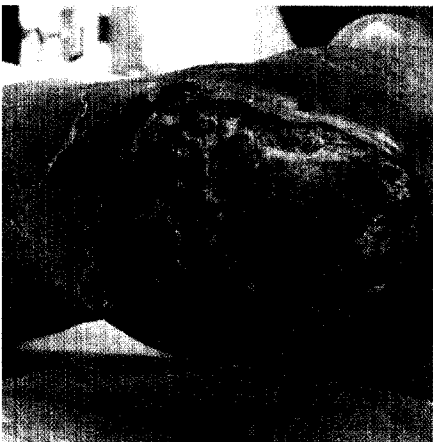

**Der diabetische Fuß stellt an alle Beteiligten, die an der Behandlung mitwirken, viele komplexe Anforderungen.**

Seite 12

**INTENSIVPFLEGE**

**Prävention der Beatmungspneumonie**

**10**

Hardy-Thorsten Panknin, Berlin

**ALLGEMEINE PFLEGE**

**Der diabetische Fuß aus der Sicht des Wundmanagements**

**12**

DGKS Sonja Koller, Melk

**RETTUNGSDIENST**

**Kollegen stehen Dir zur Seite**

**18**

**Mitarbeiterbetreuung nach besonders belastenden Ereignissen**

Christoph Redelsteiner, Peter Kouril, Christian Dörner, Wien

**PALLIATIV CARE**

**Palliative Care Konzept**

**22**

**Menschen mit Behinderung müssen integriert werden**

Mag. Klaus-Jürgen Wegleitner, Wien

**GERIATRIEPFLEGE**

**Gesundheit und Krankheit im Alter**

**26**

**Der alte Mensch im System der Altenbetreuung**

Dr. Gerald Gatterer, Wien

**PFLEGE MANAGEMENT**

**Rahmenstandards für die Pflege**

**31**

Astrid Engelbrecht, Wien

**PANORAMA**

6

**VERANSTALTUNGEN**

17

**IGK VORARLBERG**

36

**AKTUELL**

38

**IGK KÄRNTEN**

40

**PRODUKT-NEWS**

42

**QUIZ**

47

**IMPRESSUM**

29