

KURZ & KNAPP

- 6 Medizin: Pneumologie für den Hausarzt
- 8 Politik / Berichtet und kommentiert

FORUM POLITIK

- 13 Blickwinkel: Wieder nur ein Alibi-Hausarztmodell?
- ▶ 14 **Im Brennpunkt:**
Wann geht der Osten in Rente?
Dr. Diethard Sturm
- ▶ 16 Abrechnungsfragen – kompetent beantwortet
- 19 Was leistet der Hausarzt wirklich?
- 21 Die neue Homepage des Hausärztesverbandes
- 22 Vergangenheitsbewältigung Teil 6
- 25 Das neue Hausarzt-Handbuch ist da:
Ihr Führer durch den Leitlinienschungel
- 26 Integrationsversorgung:
Mehr Anreiz durch weniger Vorschriften
- 28 Glosse: Man sollte als Politiker sterben
- 31 Umfrage: Wie wohl fühlen sich Berliner Hausärzte?
- 34 Weiterbildung im Osten:
Hausärzte sind begehrte Mangelware
- 54 BDA-Nachrichten

WIRTSCHAFT

- ▶ 37 Themen u.a.: Nischen für den Hausarzt, Finanzmanagement, Arbeitsverhältnisse, Mitarbeiter
- ▶ 52 **Service für BDA-Mitglieder**

MEDIZIN IN DER PRAXIS

- ▶ 56 **Depression und kardiovaskuläre Erkrankungen: Wenn die Psyche das Herz beschwert**
N. Bindeballe, M. Deuschle
- 60 WHO-Leitlinien für den Hausarzt zur Depression:
So beraten Sie richtig
- 62 Der Diabetiker auf Reisen: Welche Tipps mit auf den Weg geben?
P. Stiefelhagen
- 68 Abklären der Symptome und Therapieoptionen:
So erkennen Sie Borreliose und FSME
R. Kaiser



Jetzt wird's Zeit für die Rente!

Droht den neuen Bundesländern bald ein Hausärztemangel durch „Frührentner“? Viele Studien gehen von einem Rentenalter von 68 Jahren aus. Doch entspricht dies der Realität? Wann und warum gehen Hausärzte früher in den Ruhestand?

Seite 14

Sexualberatung durch den Hausarzt

Der Hausarzt ist der erste, der in der Regel überhaupt mitbekommt, dass in der Sexualität etwas nicht stimmt. Deswegen bietet die Sexualberatung eine große Chance auch in der Hausarztpraxis. Welche Voraussetzungen

Sie beachten sollten:

Seite 38

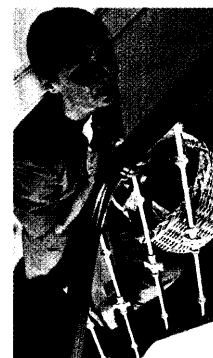
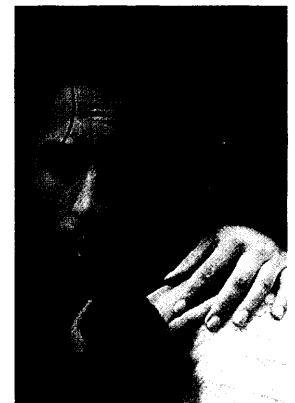

Depression und kardiovaskuläre Erkrankung

Zwischen Depression und kardiovaskulären Erkrankungen gibt es zahlreiche Zusammenhänge, die sich direkt oder indirekt auf die Mortalität auswirken. Worauf Sie hier speziell achten sollten, erfahren Sie ab

Seite 56