

WERKSTOFFKUNDE

SCIENCE

Angelika Rzanny, Roland Göbel,
Dieter Welker

**Moderne Verblendkunststoffe - eine
werkstoffkundliche Studie**

Seite 58

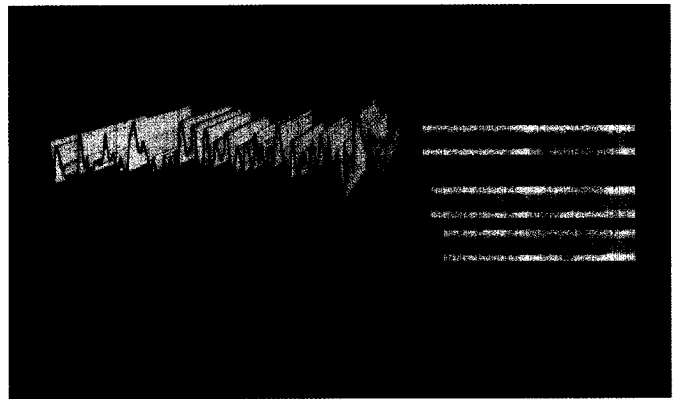

CAD/CAM

CASE REPORT

Andreas Kurbad, Kurt Reichel und Franz Basler

**CAD/CAM - gefertigte
Vollkeramikprimärkronen**

Seite 74

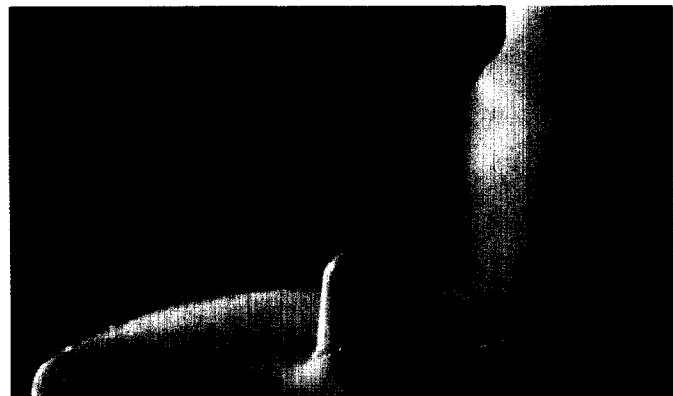

QUALITÄTSMANAGEMENT

MANAGEMENT

Alois C. Lubberich, Christoph Porschen,
Karl Walkenbach

**Qualitätsmanagement - Schnittstelle
zwischen Zahnarztpraxis und
Dental-Labor**

Seite 93

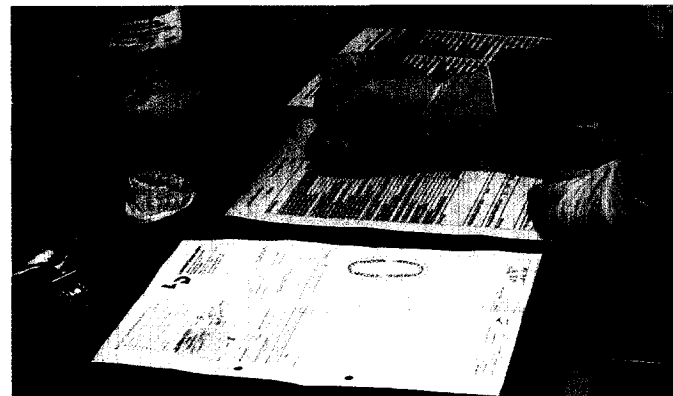

QZ UNTERWEGS

„Interaction“ mit Elephant
Seite 101

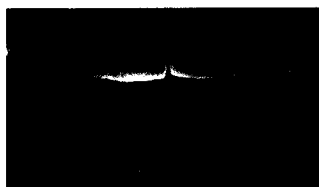

Die NEUE GRUPPE
Seite 107



Prothetik Perspektiven
Seite 103

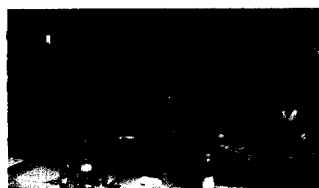

INTERVIEW
mit ZTM Ralph Riquier
von Hint-ELs
Seite 115

IMPRESSUM
Seite 2