

## Kasuistiken

- 81 Fettleber und Serum-Laktaterhöhung bei einer HIV-Patientin  
*M. Lichterfeld, H.P. Fischer, U. Spengler, J.K. Rockstroh*

## 85 Mediquiz

### Aktuelle Diagnostik & Therapie

- 87 Mikrosporidien des Menschen: Parasitologie, Klinik, Therapie  
*J. Schottelius, G.D. Burchard, I. Sobottka*

### Übersichten

- 92 Endothelfunktion im Nierenstromgebiet des Menschen  
*C. Delles, R.E. Schmieder*
- 97 Diagnose der koronaren Herzkrankheit bei Frauen. Besonderheiten, Schwierigkeiten und risikostratifiziertes Vorgehen  
*A. Arbogast, U. Sechtem*

### Leserbriefe

- 103 Behandlungsgebot und Behandlungsbegrenzung.  
– Einflussfaktoren klinischer Entscheidungsprozesse.  
– Einfluss des Patientenwillens und Prioritäten in der palliativen Versorgung  
*F. Praetorius / H.T. Baberg, R. Kielstein, J. deZeeuw, H.-M. Sass*

### Mitteilungen der DGIM

- 105 Novellierung der (Muster-)Weiterbildungsordnung  
*J. Meyer*
- 106 Bücher-Forum
- 107 Forum der Industrie
- 109 Lehrgänge, Tagungen, Kongresse
- 110 Im nächsten Heft
- 111 Impressum

## Case reports

- 81 Fatty liver and increased serum lactate in a woman with HIV

## Current diagnosis and treatment

- 87 Microsporidiosis in humans: parasitology, clinical features and treatment

## Review article

- 92 Endothelial function of the human renal vasculature
- 97 Diagnosis of coronary heart disease in women: problems, peculiarities and risk-stratified management

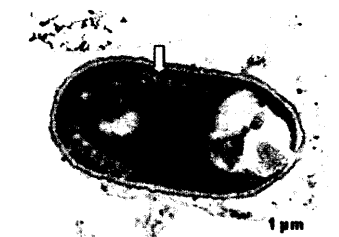
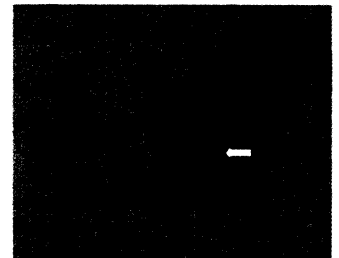
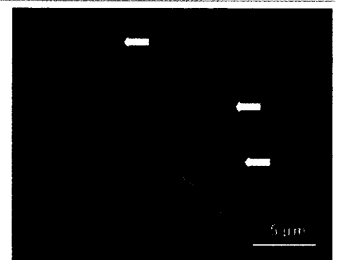

Enc. intestinalis -Sporen im Stuhl eines HIV-Patienten mit chronischer Diarrhoe