

<i>Praxis-Service</i>	<b>Anti-Transpirantien setzen Bakterien „auf Diät“</b>	<b>318</b>
	<i>Psorcutan Beta:</i> <b>Kombinierte Psoriasis-Therapie</b>	<b>319</b>
	<b>Dermatologische Therapie mittels Laser</b>	<b>319</b>

**Redaktionskollegium**

Prof. Dr. med. Uwe Wollina  
Dresden  
(Schriftleitung)  
Dr. med. Klaus Fritz  
Landau  
Prof. Dr. Dr. h.c. Bernd W. Müller  
Kiel

**Wissenschaftlicher Beirat**

Dr. med. Gisela Albrecht, Berlin  
PD Dr. med. Christiane Bayerl,  
Mannheim  
Dr. med. Tim Blazejak, Willich  
Prof. Dr. med. Ulrike Blume-Peytavi,  
Berlin  
Dr. med. Peter Dorittke,  
Mönchengladbach  
Dr. med. Oliver Dörzapf, Augsburg  
Prof. Dr. med. Peter Elsner, Jena  
Dr. med. Nikolaus Fischer, München  
Dr. med. Joachim Fluhr,  
San Francisco  
Prof. Dr. med. Walter Gebhart,  
St. Pölten  
Prof. Dr. med. Wolfgang Gehring,  
Karlsruhe  
Dr. med. Harald Gerny, Zürich  
Dr. med. Matthias Herbst, Heidelberg  
Dr. med. Thomas Jansen, Bochum  
Prof. Dr. med. Martina Kerscher,  
Hamburg  
Prof. Dr. med. Eva Kokoschka, Wien  
Prof. Dr. med. Roland Niedner,  
Potsdam  
Dr. med. Christopher Rowland Payne,  
London  
Dr. med. Elisabeth Rowe, Berlin  
Prof. Dr. med. Silvia Schauder,  
Göttingen  
Prof. Dr. med. Günter Stüttgen, Berlin  
Prof. Dr. med. Hans-Jürgen Tietz,  
Berlin  
Prof. Dr. med. Hagen Tronnier,  
Witten/Annen  
Prof. Dr. med. Wolfgang Wohlrab,  
Halle

<i>Kongress Kalender</i>		<b>321</b>
--------------------------	--	------------

<i>Praxis Info-Service</i>		<b>321</b>
----------------------------	--	------------

<i>In eigener Sache</i>		<b>322</b>
-------------------------	--	------------

<i>Impressum</i>		<b>292</b>
------------------	--	------------

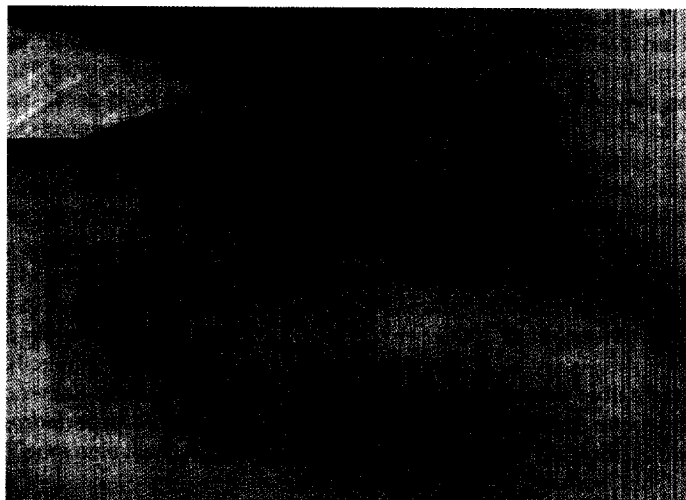

**Zum Titel:** Titel: Saugkürettage gegen übermäßigen Achselschweiß. Markierte Ausführungsgänge der Schweißdrüsen mit Hilfe des Jod-Stärke-Tests. Foto: Dr. Dietmar Scholz, Nürnberg (s. Beitrag auf Seite 300)

**Redaktionshinweise**

Mit Namen gekennzeichnete Beiträge geben nicht unbedingt die Meinung der Redaktion wieder. Anzeigen und Fremdbeilagen stellen die Meinung der darin enthaltenen Auftraggeber dar. Dosierungsanweisungen und Applikationsformen erfolgen außerhalb der Verantwortung der Redaktion und des Verlages und sind vom Anwender zu prüfen.

Beiträge in den Sektionen „Praxis Service“ und „Für Sie referiert“ unterliegen nicht der inhaltlichen Verantwortung des Schriftleiters und der wissenschaftlichen Redaktion.

Redaktionsschluss liegt sechs Wochen vor Erscheinen einer Ausgabe.



„Kosmetische Medizin“ ist der Informationsgemeinschaft zur Feststellung der Verbreitung von Werbeträgern e.V. angeschlossen.