

Editorial

- Prof. Dr. Frieder Hessenauer ▶ 4
Quo usque tandem abutere
patienta nostra...

Aktuell

- Über 15.000 demonstrieren für mehr Menschlichkeit statt Durchökonomisierung ▶ 6
Guter Auftakt für das neue Curriculum Diabetologie ▶ 8
Vorstand geht mit gutem Beispiel voran ▶ 8
Mach mit: „Gesund mitten im Leben“ ▶ 9
Erleichterung bei Ärzten und AOK-Patienten im KV-Bereich Koblenz ▶ 9
Simulatoren erleichtern lebensnahe Aus- und Fortbildung ▶ 10
Starke Partnerschaft und stabiles Netzwerk gegen Krebs ▶ 10
Auch 2002 war für die Ärztinnen und Ärzte ein Jahr mit vielen Aufregungen ▶ 12
Mahnwache für die Pflege ▶ 13

Der Fragebogen

Fortbildung

- Jörg Garritzmann, Steinfurt ▶ 18
Ärger mit EDV-Dienstleistern lässt sich vermeiden

- Dr. Günter Hopf, Köln ▶ 19
Sicherer Verordnen

- Dr. Wolfgang Ehl, Mainz ▶ 20
Nahrungsmittel-Allergien

- Dr. Franziska Stichling, PD Dr. Joachim C. Arnold, Dr. Stephanie Grenz, Dr. Arne R.J. Schneider, Prof. Dr. Jürgen F. Riemann, Ludwigshafen ▶ 24

Die klinische Leberambulanz als Schnittstelle zwischen Klinik, Praxis und Patient: Aufgabenspektrum und Leistungsbreite

- Dr. Jutta Hamm, Mainz ▶ 28
Sprechstunde in Nirgendwo

Veranstaltungen

Bekanntmachungen

Dies & Das

Impressum

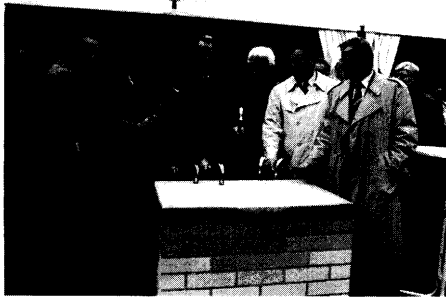

Der Grundstein für das Berliner Verbändehaus ist gelegt. ▶ Seite 8

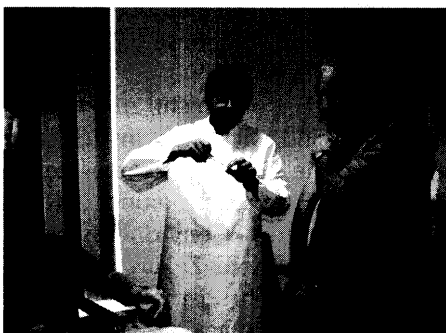

Herbstzeit ist Impfzeit: Vorstandsmitglieder gehen mit gutem Beispiel voran. ▶ Seite 12



Gegen die Nullrunde im Gesundheitswesen protestierten über 15.000 Gesundheitsberufler in Berlin. ▶ Seiten 6/7



Sprechstunde in Nirgendwo oder der ärztliche Kurzeinsatz in Mindanao. ▶ Seite 28

► Offizielles Organ der Landesärztekammer, der Bezirksärztekammern und der Kassensärztlichen Vereinigungen Rheinland-Pfalz

► Herausgeber:

Landesärztekammer Rheinland-Pfalz

Postfach 2926, 55019 Mainz

Deutschhausplatz 3, 55116 Mainz

Tel. 06131/28822-0, Fax 06131/28822-88

eMail: kammer@laek-rlp.de

Internet: www.laek-rlp.de