

www.aerztezeitung.de

ÄRZTE & ZEITUNG

2. EX
ZB MED

DIE TAGESZEITUNG FÜR ÄRZTE

DOCH 6. NOVEMBER 2002

D 8877 NR. 200 JAHRGANG 21



Bewegungsspaß für Berliner Kinder

Um auffällige motorische Defizite bei Berliner Kindergartenkindern zu beseitigen, hat ein Spandauer Sportverein ganz unkonventionell seine Hilfe angeboten.

GESUNDHEITSPOLITIK 8

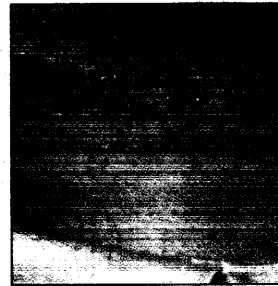

Bärtiger Fehlwuchs mit lästigen Folgen

Wachsen Barthaare nach der Rasur in die Haut ein, kann eine Pseudofollikulitis mit weißlichen Pusteln entstehen. Hier hilft die Teil-Enthaarung mit einem Laser.

MEDIZIN 10

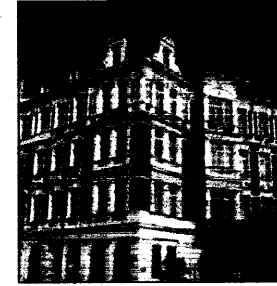

Niedrige Hauspreise laden zum Kauf ein

Die Immobilie als weitere Alterssicherung – jetzt ist die Zeit dafür, einzusteigen. Doch eine Immobilie sollte sich rechnen, auch ohne staatliche Hilfen.

WIRTSCHAFT 18

ES TAGES

aufen während Wäsche ist erlaubt

Wenn Sie Ihre Waschmaschine oder Wäschetrockner während des Betriebs einlassen, verlieren Sie nicht unbedingt Ihren Versicherungsschutz, falls ein Schlauch platzt und die Wohnung unter Wasser gesetzt wird. Die Haftpflichtversicherung muß dennoch nicht zahlen, wenn Sie nicht länger als zwei bis drei Stunden außer Haus sind. Das Oberlandesgericht Hamm hat das im Urteil festgelegt. Die Entscheidung ist ein wichtiger Hinweis für die Hersteller von Waschmaschinen und Trocknern, da die Geräte auch während des Betriebs einlassen dürfen.

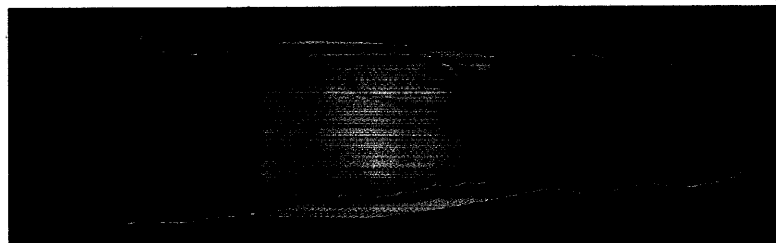

Projektion eines normalen Laserscan-Befundes auf das Mittelgelenk.

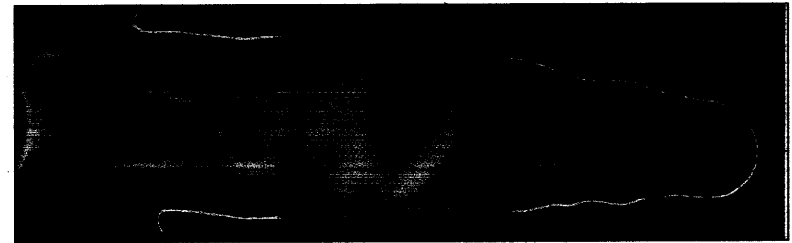

Lichtstreuung im Laserscan bei einem entzündeten Gelenk. Fotos(2): Beuthan

BERLIN (gwa). Kollegen aus Deutschland haben eine neue Methode entwickelt und klinisch getestet, mit der entzündliche Veränderungen bei rheumatoider Arthritis (RA) früh erfaßt werden können. Mit dem von Professor Jürgen Beuthan von der Frei-

Neuer Laserscan bei Rheuma

en Universität Berlin entwickelten Laserscan werden Finger-Mittelgelenke mit Infrarotlicht durchleuchtet und die Lichtstreuung gemessen. Wenn die RA

aktiv ist, werden Eiweiße in die Synovialflüssigkeit ausgeschieden und die Gelenkkapseln verdicken. Dadurch ändert sich die Lichtstreuung, wie Dr. Alexander

Scheel von der Universität Göttingen belegte. Mit einer Abnahme der Streuung kann etwa der Effekt einer medikamentösen Therapie beurteilt werden. Die Methode ist schmerzfrei und jederzeit wiederholbar.

Siehe auch Seiten 2 und 5

DR. ZENPALKER 107HEX TEAM 5.1/28
JOSEPH-STELZHAMM-STR. 9 50931 KÖLN

041441
2.999