



**DOPPELKRONEN**

*BASICS*

Hans-Jürgen Salvasohn  
Die Einstückgussprothese mit  
Doppelkronen

Seite 936

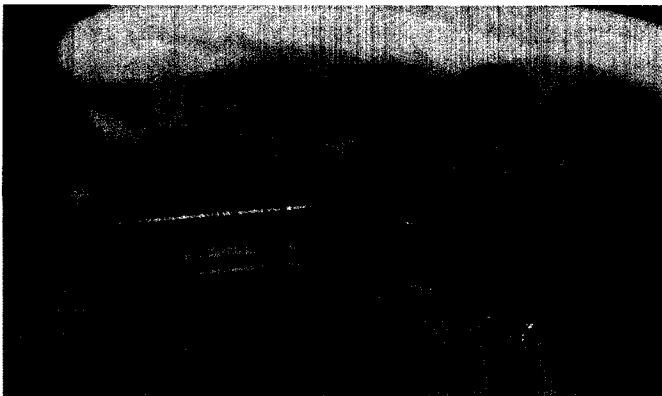

**IMPLANTATPROTHETIK**

*STEP BY STEP*

Karlheinz Schweikart  
Eine steggetragene Implantatarbeit:  
„festsitzend“?

Seite 948



**CAD/CAM**

*SCIENCE*

Siegbert Witkowski  
Das Pro 50 CAD/CAM-System mit  
Produktionszentren für Fräs-, Schleif-  
und Gusstechnik

Seite 958



**IMPLANTATPROTHETIK**

*BASICS*

Hostettler  
Titankeramik auf Implantaten –  
die logische Konsequenz

Seite 974