

# Der Allgemeinarzt

24. Jahrgang 25. August 2002, Heft 13

**JOURNAL**

**Blutdruck-Selbstmessung** wird dank preisgünstiger und einfach zu bedienender Meßgeräte immer verbreiteter und beliebter. Jedoch führen viele Fehlerquellen dazu, daß die ermittelten Werte von denen vom Arzt gemessenen deutlich abweichen. Da der Arzt während der Sprechstunde oft nicht die Zeit hat, den Patienten in die korrekte Meßtechnik einzuweisen, bietet sich die kompetente Beratung durch die Arzthelferin an. **Seite 978**



© practica

**Osteoporose** trifft jede dritte Frau nach den Wechseljahren, jedoch wird die Krankheit bei rund drei Viertel der Betroffenen nicht oder erst sehr spät diagnostiziert. Eine ausführliche Anamnese und körperliche Untersuchung sind preiswert durchzuführen und liefern dem Hausarzt wichtige diagnostische und therapeutische Hinweise. **Seite 984**

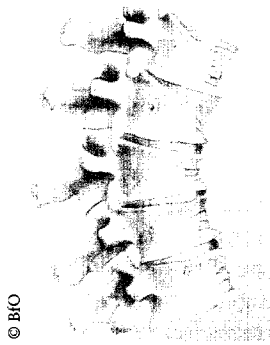

© BfO

**Vorhofflimmern** wird mit zunehmendem Lebensalter immer häufiger. Die gestörten kardialen Strömungsverhältnisse begünstigen dabei die Bildung von Thromben. Da eine ätiologische Therapie oft nicht möglich ist, sollten Folgeschäden unbedingt abgewendet werden. Aber man kann davon ausgehen, daß bis zu ein Drittel der Patienten nicht optimal behandelt wird. **Seite 991**

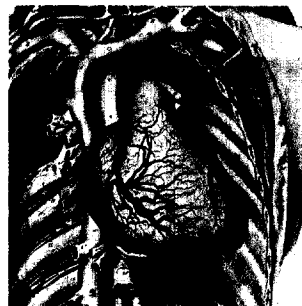

© Illust. Gesch. d. Medizin

**Disease-Management-Programme** zur Optimierung der Behandlung chronisch kranker Menschen sind in aller Munde. Die Schlagzeilen reichen allerdings von „Geniestreich“ bis „Verwaltungsmonster“. Das Institut für Praxisforschung (PRAFO) und Der Allgemeinarzt befragten die Kassenärzteschaft, was sie von solchen strukturierten Programmen halten bzw. erwarten. **Seite 1026**

## PRAFO-Umfrage „Disease-Management-Programme“

1. Von der Absicht der Regierung, Patienten mit bestimmten chronischen Erkrankungen im Rahmen sog. Disease-Management-Programme (DMPs) zu behandeln, habe ich gehört.

Ja  Nein

2. Folgende Disease-Management-Programme sollen meiner Information nach eingeführt werden (bitte ankreuzen):

- |  |   |
|--|---|
| <input type="checkbox"/> Adipositas  | <input type="checkbox"/> Herzinsuffizienz       |
| <input type="checkbox"/> Brustkrebs  | <input type="checkbox"/> Hypertonie             |
| <input type="checkbox"/> chronische Rückenschmerzen                                | <input type="checkbox"/> koronare Herzkrankheit |
| <input type="checkbox"/> Darmkrebs   | <input type="checkbox"/> Lungenkrebs            |
| <input type="checkbox"/> Diabetes mellitus Typ 1                                   | <input type="checkbox"/> malignes Melanom       |
| <input type="checkbox"/> Diabetes mellitus Typ 2                                   |   |
| <input type="checkbox"/> chronisch obstruktive Atemwegserkrankungen (Asthma, COPD) |   |

<b>AUF EIN WORT</b>	
Jörg-Dietrich Hoppe	
Motivation auf den Nullpunkt gesunken	949
<b>MELDUNGEN</b>	
Helle Nächte für Diabetiker	952
<b>PRACTICA</b>	
Fortbildung zum Mitmachen, 23.-26. Okt. in Bad Orb	954
<b>LESERCLUB</b>	
Hepatitis C und Sexualkontakte	959
<b>KASUISTIK</b>	
Therapie Typ 2-Diabetes	960
Therapie chronischer nicht tumorbedingter Schmerzen	964

## FORTBILDUNG

<b>TITELTHEMA</b>	
Fritz Meyer	
Blutdruckmessung	970
B. Krönig	
Oszillometrie auf dem Vormarsch	978
Fritz Meyer	
Leserumfrage „Blutdruckmessung“	980

<b>FORTBILDUNG</b>	
Peyman Hadji et al.	
Osteoporosediagnostik (Teil 1)	984
Attila Altiner	
Gerinnungshemmung bei Vorhofflimmern	991
Reinhold Klein	
Augen auf beim Hausbesuch	998
Kai Fidorra	
Statine-Medikamente ohne Nebenwirkungen?	1002

<b>MEIN FALL</b>	
Mit dem Leben gespielt?	1007

<b>KONGRESSBERICHTE</b>	
Osteoporosetherapie	1008
Risiko Morgenhochdruck	1013

<b>REFERATE</b>	
Schmerzversorgung und -management	1017
Osteoporose kompakt	1018
Venenthrombosen	1020

<b>DERMA-TIP</b>	
Mikrobielles Ekzem	1023

## PRAXIS

<b>GELBE SEITEN</b>	
Der Kompromiß von Rostock	1024
Zukunft der hausärztlichen Versorgung	1025
Ergebnisse der PRAFO-Umfrage zu DMP	1027
Hausärztliche Fortbildung auf neuen Wegen	1030

<b>BÜCHER</b>	1034
---------------	------

<b>SERVICE</b>	
Historische Ausstellung in Mühldorf am Inn	1039
Barocke Orgelklänge	1040

Titelbild © practica

KIRCHHEIM