

REISEN UND GASTGEBER

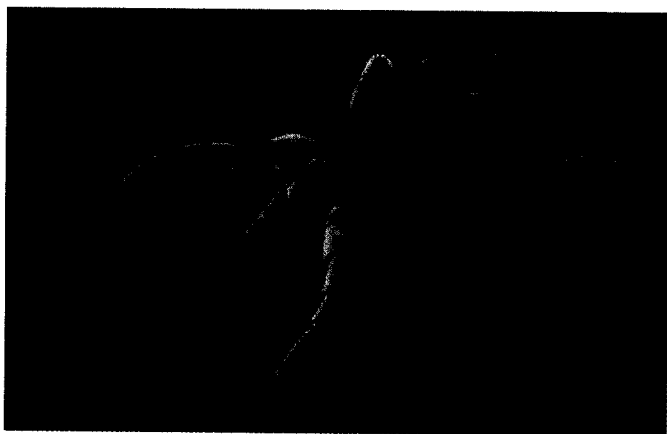

Borreliose:
Die Zeckensaison hat begonnen 28

Hepatitis A:
Aktueller Stand und neue Perspektiven 30

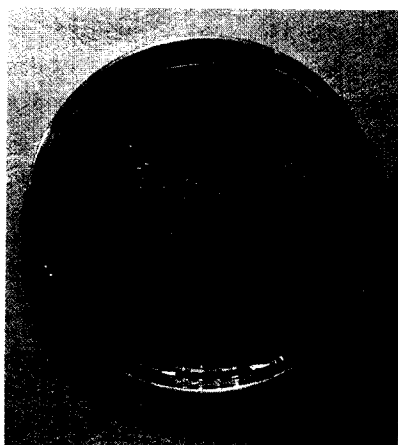

Zoonose:
Trügerische
Idylle –
Urlaub auf
dem Bauernhof 32

**Typhus
abdominalis:**
Impfprophylaxe
gewinnt
an Bedeutung 33

IM FOKUS

Magen-Darm-Trakt:
Funktionelle Dyspepsie – ein diffuses Krankheitsbild 34

BERATUNG IN DER APOTHEKE

Depression:
Johanniskraut – Wirkung und Verträglichkeit 36

Angststörung:
Kava-Kava ab Juni
rezeptpflichtig 37

**Prämenstruelles
Syndrom:**
Heilpflanzen statt
Hormone 38

**Funktionelle
Magen-Darm-
Störungen:**
Eine Domäne der
Phytotherapie 39



KURZ BERICHTET

Venöse Insuffizienz:
Stechender Mäusedorn wird
wiederentdeckt 40

Atherosklerose:
Ginkgo verbessert Mikrozirkulation 40

NEWS / IMPRESSUM 41

Beilagen-Hinweis:
Wir bitten um Beachtung
der Beilage der Firma Köhler!