



FORTBILDUNG

59 Akute Rhythmusstörungen: Fallbeispiel 9

In der aktuellen Folge unserer EKG-Serie geht es um den Fall eines 55-jährigen Patienten, der seit Jahren an tachykarden Rhythmusstörungen leidet. Der Beitrag stellt die präklinische Diagnostik von Kammertachykardien dar und listet die wesentlichen Therapiemaßnahmen auf.

P. Rupp

62 Ketonkörpermessung und Insulingabe im RD: Eine Chance für den Patienten?

Th. Kunt, B. Groß

NOTFALLPRAXIS

64 Die aktuelle Kasuistik: Arbeitsunfall beim Holzfällen

Unser aktueller Fallbericht schildert die Versorgung einer lebensgefährlichen Verletzung. Die Kasuistik macht deutlich, wie ein „Fall“ unter Zugrundelegung der Rettungskette Schritt für Schritt erfolgreich bewältigt wird. Der Patient in unserem Beitrag verdankt sein Leben mit großer Wahrscheinlichkeit dem beherzten Eingreifen eines Ersthelfers.

S. Hampe et al.

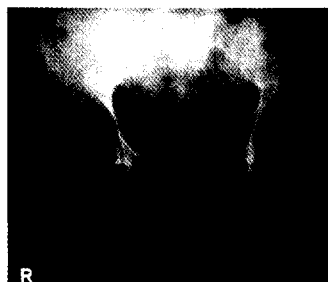

RECHT

66 Einsatzdokumentation: Beweismittel bei Gericht

Die Einsatzdokumentation im RD ist mittlerweile als notwendiges und sicheres Mittel zur Informationsweitergabe an den weiterbehandelnden Arzt anerkannt. Der als Nebenwirkung der Dokumentationspflicht gelegentlich feststellbare „Verfolgungswahn“ soll nicht zuletzt mit unserem Beitrag ausgetrieben werden.

R. Tries



REPORTAGE

70 Blaulicht für den Frieden?



Nach dem Ende der Operation Desert Storm im Jahre 1991 wurde entlang der kuwaitisch-irakischen Grenze eine Demilitarisierte Zone eingerichtet. Als offizielles deutsches Kontingent ist das German Medical Team für die notfall- und allgemeinmedizinische Versorgung der Blauhelm-Mission zuständig und leistet auch humanitäre Hilfe für die irakische Bevölkerung im Grenzgebiet.

R. Karasek

MAGAZIN

78 Luftrettung bei Nacht: RTH müssen weiter im „Notverfahren“ fliegen

In technologischer Hinsicht wäre die Luftrettung bei Nacht kein Problem. Da aber derzeit formale Gründe dem Einsatz dieser Technologie zu zivilen Zwecken entgegenstehen, bleibt der Einsatz des RTH während der Nachtzeit noch immer der Ausnahmefall.

P. Poguntke

80 Hilfe, wenn´s drauf ankommt: Krisenhelfer bei der Lufthansa AG

In modernen Hilfeleistungssystemen ist der Bereich Krisenintervention nicht mehr wegzudenken. Spezielle Anbieter der Krisenintervention sind u.a. Fluggesellschaften. Unser Beitrag stellt das Krisenmanagement der Deutschen Lufthansa AG vor.

R. Hörner

89 Grenzüberschreitende Rettung in der Region Saarland-Lothringen

Die grenzüberschreitende Rettung ist immer wieder Anlass zur Berichterstattung. Im Falle der Region Saarland-Lothringen gibt es jetzt Erfreuliches zu vermelden.

H. Scholl, A. Groß

84 Leserbrief

98 Kleinanzeigen

101 Termine

102 Impressum

