

INHALT

TITELTHEMA

Kardiovaskuläre Risiken Leitlinien in der Diskussion

- 5** Stratifizierung des kardiovaskulären Risikos
- 7** Arterielle Hypertonie
- 9** Hyperlipidämie
- 12** Diabetes mellitus
- 14** Akutes Koronarsyndrom ohne ST-Hebungen
- 16** Schlaganfall

PHARMAKOTHERAPIE

- 18** AT₁-Blocker – Neue Daten diskutiert

INTERN

- 19** KV Bremen:
Haushaltsplan für 2002 beschlossen
- 21** Ärztekammer Bremen:
Präsidentin nimmt Stellung
zu Vorgängen in der KV
- 22** Ärztekammer Bremen:
Veranstaltungen der Akademie
für Fort- und Weiterbildung

INFORMATION

- 23** 2. Symposium Bremer Kliniken/Universität Bremen
Forschung und Wissenschaft

RUBRIKEN

- 3** Bremer Standpunkt
- 11** Personelles
- 22** Impressum
- 24** Termine
- 27** Kurz notiert
- 28** Anzeigenbörse

Vor kurzem hat die Hochdruckliga/Deutsche Hypertonie Gesellschaft ausführliche Leitlinien zur Diagnostik und Therapie der arteriellen Hypertonie herausgegeben. Was sind die Neuerungen und Schwerpunkte für die tägliche Praxis? Mit dieser Frage beschäftigt sich Prof. Dr. Hartmut Zschiedrich.

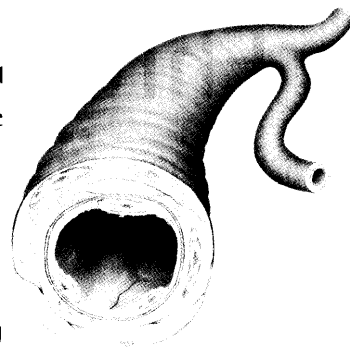

Der Herzinfarkt ist neu definiert worden. Prof. Dr. Heinz-Jürgen Engel berichtet über die neuesten Erkenntnisse und wägt die unterschiedlichen Therapiewege gegeneinander ab.

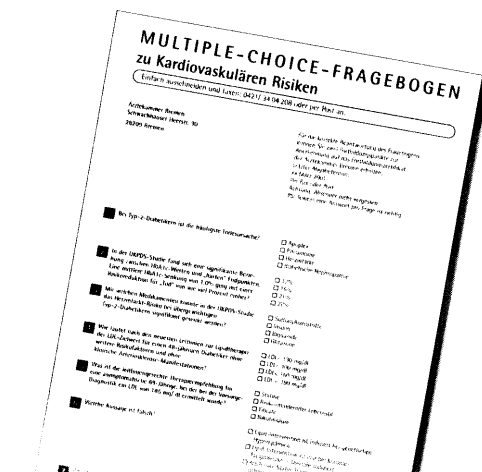
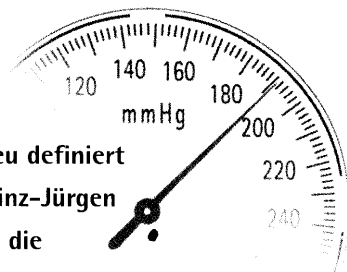

Dieser Ausgabe ist ein Multiple-Choice-Fragebogen zum Titelthema Kardiovaskuläre Risiken beigelegt. Bei korrekter Beantwortung erkennt die Akademie für Fort- und Weiterbildung 2 Punkte auf das Fortbildungszertifikat an. Abgabetermin ist der 22. März 2002