







- 2 Impressum
- 3 Editorial
- 4 Inhalt
- 5 Typ-2-Diabetes auf dem Weg zu einer weltweiten Epidemie
Prof. Dr. med. Hellmut Mehner
- 8 UKPDS und DECODE: Zwei neue Studien liefern neue Erkenntnisse für die Diagnostik und Therapie der Zukunft
Prof. Dr. med. Helmut Schatz
- 11 Der Typ-2-Diabetes bedarf einer umfassenden Behandlung aller Risikofaktoren
Prof. Dr. med. Diethelm Tschoepe
- 14 Bedeutung der postprandialen Hyperglykämie
Prof. Dr. med. Andreas F. H. Pfeiffer
- 17 Prandiales Stoffwechselgeschehen
Prof. Dr. med. Markolf Hanefeld
- 21 Von der Pathogenese zur Therapie des Typ-2-Diabetes
Prof. Dr. med. Rüdiger Petzoldt
- 24 Verlust der frühen Phase der Insulinsekretion
Prof. Dr. med. Kristian Rett
- 27 Patientenschulung – Anleitung zum „Self-Management“
Prof. Dr. med. Eberhard Standl
- 30  Novae Artes
Stewens Ragone „Klug und Klüger“
- 32  Neueinführung
Prandiale Insulinkontrolle mit Nateglinide - Schnelle Wirkung mit kurzer Dauer
- 36 Mikroskopierkurse
Neueinführungen
- 37  *Ein Lichtblick in der Therapie der altersbezogenen Makuladegeneration - Die Photodynamische Therapie mit Visudyne®*
- 40 *Estalis® sequi - Konsequent transdermal*
Produktinformationen
- 42 *Femara® - Mittel der Wahl bei fortgeschrittenem Brustkrebs - Erweiterte Zulassung für die First-Line Therapie des metastasierten Mammakarzinoms*
- 44 *Ein „Critical Dose“-Pharmakon: Einfluss der Formulierung auf die Wirksamkeit von Ciclosporin*
- 49 *Die diabetische Retinopathie
Hoffnung auf medikamentöse Therapie*
- Panorama
- 51 *Ageing Society: Chancen und Herausforderungen -*
- 52  *Novartis-Stiftung für therapeutische Forschung
Stipendiaten 2000*
- 54 *Medizinisches Kreuzworträtsel*

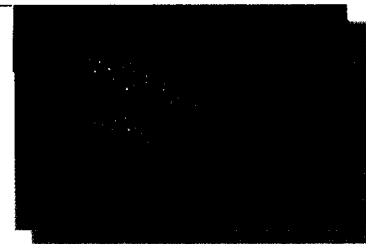
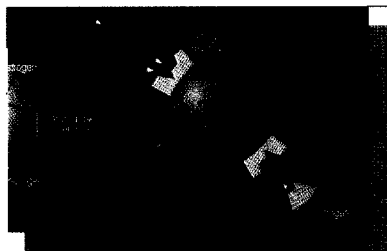
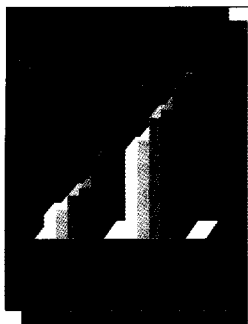
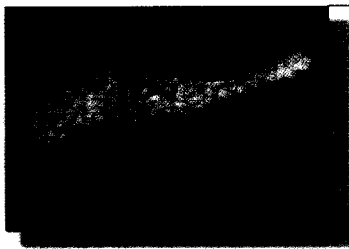

 Dieses Symbol kennzeichnet Abrufangebote, die Sie mit den beiliegenden Karten anfordern können.