

315 Aktuelle Diagnostik von Dünndarm-erkrankungen

Johannes Wessling, Niko Roos,
Andreas Lügering

335 Diagnostik bei tiefer Venenthrombose

Günter Fürst, Andreas Saleh

371 Bildgebende Diagnostik bei Gesichtsschädelfrakturen und Traumafolgen

Carlos H. Buitrago-Téllez,
Christoph Kunz

403 Multi-Detektor-Computertomographie

Hoehn-oh Shin, Sabine Heiland

Beiräte

- Prof. Dr. med. Gabriele Benz-Bohm, Köln
- Prof. Dr. med. Georg Bongartz, Basel
- Prof. Dr. med. Hartmut Brückmann, München
- Dr. med. Mathias Cohnen, Düsseldorf
- Priv.-Doz. Dr. med. Stefan Diederich, Münster
- Priv.-Doz. Dr. med. Volker Engelbrecht, Düsseldorf
- Prof. Dr. med. Udo Engelmann, Köln
- Prof. Dr. rer. nat. Klaus Ewen, Düsseldorf
- Prof. Dr. med. Jürgen Freyschmidt, Bremen
- Prof. Dr. med. Günter Fürst, Düsseldorf
- Prof. Dr. med. Johannes Görich, Ulm
- Dr. rer. nat. Sabine Heiland, Heidelberg
- Prof. Dr. med. Sylvia H. Heywang-Köbrunner, Halle
- Priv.-Doz. Dr. med. Jürg Hodler, Zürich
- Prof. Dr. med. Norbert Hosten, Greifswald
- Prof. Dr. med. Olav Jansen, Kiel
- Prof. Dr. med. Thomas Kahn, Leipzig
- Priv.-Doz. Dr. med. Rahel A. Kubik-Huch, Zürich
- Prof. Dr. med. Johannes Lammer, Wien
- Dipl.-Ing. Horst Lenzen, Münster
- Priv.-Doz. Dr. med. Markus Schimpfle, Tübingen
- Dr. rer. nat. Ulrich Neitzel, Hamburg
- Prof. Dr. med. Mathias Prokop, Wien
- Prof. Dr. med. Ernst J. Rummeny, München
- A.o. Univ.-Prof. Dr. med. Cornelia Schäfer-Prokop, Wien
- Priv.-Doz. Dr. med. Ingrid Schreer, Kiel
- Priv.-Doz. Dr. med. Axel Stäbler, München
- Dr. med. Dipl.-Phys. Matthias Taupitz, Berlin
- Dr. med. Enno Trüber, Schweinfurt
- Prof. Dr. med. Detlev Uhlenbrock, Dortmund

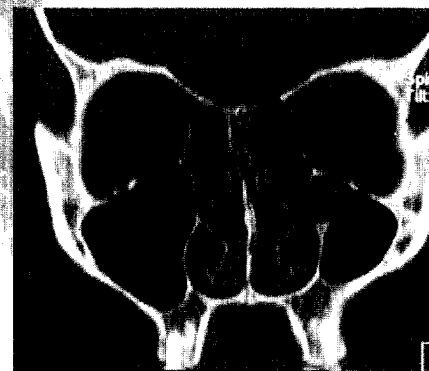

Bildgebende Diagnostik bei Gesichtsschädelfrakturen und Traumafolgen

Biomechanische Aspekte, Frakturklassifikationen und Stand der bildgebenden Diagnostik

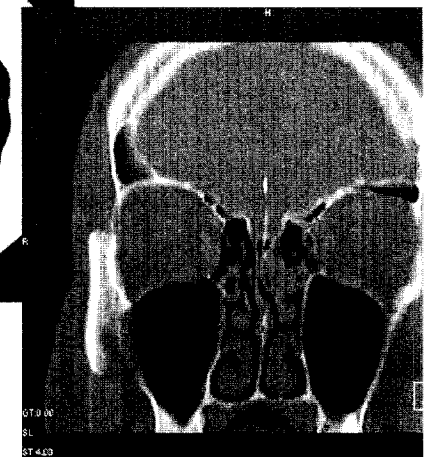
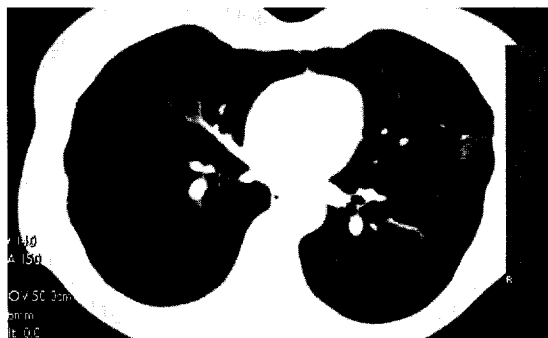

Multi-Detector-CT

Detektorkonzepte, Kollimation, Rotationszeit, Pitch-Faktoren – Untersuchungsbedingungen für verschiedene Anwendungsgebiete