

**259 Kindesmisshandlung
– Bildgebende
Diagnostik**

Brigitte Stöver

**275 Interdisziplinäres
Management von
polytraumatisierten
Patienten: Beitrag
der Radiologie**

Peter Messmer, Roland Löw,
Augustinus Ludwig Jacob

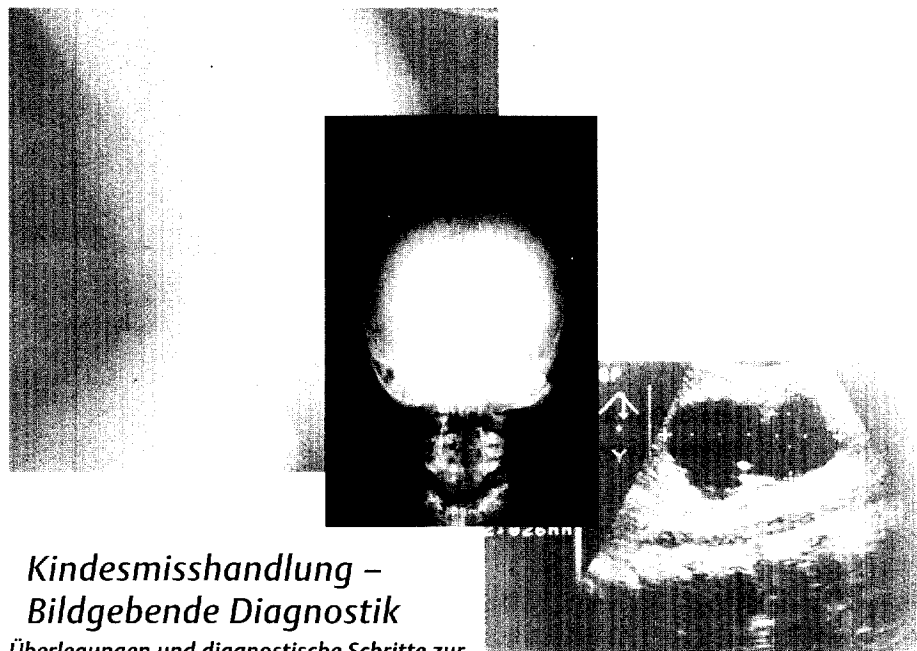

**Kindesmisshandlung –
Bildgebende Diagnostik**

*Überlegungen und diagnostische Schritte zur
Abklärung von Verletzungen bei Verdacht auf
Kindesmisshandlung*

Beiräte

- Prof. Dr. med. Gabriele Benz-Bohm, Köln
- Prof. Dr. med. Klaus Bohndorf, Augsburg
- Prof. Dr. med. Georg Bongartz, Basel
- Prof. Dr. med. Hartmut Brückmann, München
- Dr. med. Mathias Cohnen, Düsseldorf
- Priv.-Doz. Dr. med. Stefan Diederich, Münster
- Priv.-Doz. Dr. med. Volker Engelbrecht, Düsseldorf
- Prof. Dr. med. Udo Engelmann, Köln
- Prof. Dr. rer. nat. Klaus Ewen, Düsseldorf
- Prof. Dr. med. Jürgen Freyschmidt, Bremen
- Prof. Dr. med. Günter Fürst, Düsseldorf
- Prof. Dr. med. Johannes Görlich, Ulm
- Dr. rer. nat. Sabine Heiland, Heidelberg
- Prof. Dr. med. Sylvia H. Heywang-Köbrunner, Halle
- Priv.-Doz. Dr. med. Jürg Hodler, Zürich
- Prof. Dr. med. Norbert Hosten, Berlin
- Dr. med. Olav Jansen, Heidelberg
- Prof. Dr. med. Thomas Kahn, Leipzig
- Prof. Dr. med. Johannes Lammer, Wien
- Dipl.-Ing. Horst Lenzen, Münster
- Priv.-Doz. Dr. med. Markus Schimpfle, Tübingen
- Dr. rer. nat. Ulrich Neitzel, Hamburg
- Prof. Dr. med. Mathias Prokop, Wien
- Prof. Dr. med. Ernst J. Rummeny, München
- A.o. Univ.-Prof. Dr. med. Cornelia Schäfer-Prokop, Wien
- Priv.-Doz. Dr. med. Ingrid Schreer, Kiel
- Priv.-Doz. Dr. med. Axel Stähler, München
- Dr. med. Dipl.-Phys. Matthias Taupitz, Berlin
- Dr. med. Enno Trüber, Schweinfurt
- Prof. Dr. med. Detlev Uhlenbrock, Dortmund



**Interdisziplinäres Management
von polytraumatisierten Patienten:
Beitrag der Radiologie**

*Rationale, schnelle und sichere Diagnostik in der
Notfallsituation*

