

INHALT

Contents

- 326 — Prävalenz von Kontaktsensibilisierungen gegen Allergene der „Standardreihe“ – Vergleich von KORA-Studiendaten mit dem IVDK-Register. *W. Uter et al.*
- 328 — Zusammenhang zwischen allergischer Rhinitis und sozialer Schicht. *E. Hermann-Kunz et al.*

Positionspapier • Positionpaper

- 333 — In-vitro-Diagnostik von Nahrungsmittel-Allergien. *J. Kleine-Tebbe et al. für DGAI und ÄDA*

Originalia • Original Contributions

- 341 — Krankheitskosten-Studie und Kosten-Nutzen-Analyse der spezifischen Immuntherapie bei Asthma. *P. Märtenz und K. Lobermeyer et al.*

Der ÄDA informiert • ÄDA Notes

- 348 — Seit 1. Juli herrscht Reform im Labor. *W. Kersten*
— Überschreiten von Arzneimittelgrößen. *W. Kersten*
- 349 — RheinGAU 2001 –
Die aktuelle Hygiene-Hypothese *E. v. Mutius*
— Anti-IgE-Antikörper gegen Asthma. *M. Solèr*
- 350 — Zytokin-Antagonisten bei allergischer Rhinitis und Asthma bronchiale. *G. Rasp*
- 351 — Statement zur nasalen Provokation. *W. Schlechter, K. Neumann*
- 352 — ÄDA-Termine

Allergo Praxis • Allergy Practice

- 353 — Therapieforum
„No sports“ ist passé für Asthma-Kinder
Hausstaub-Allergenen auf der Spur
Neues Antihistaminikum vorne
- 354 — Termine
- 356 — Autorenrichtlinien
- 357 — Impressum

Nahrungsmittel-Allergien

haben in dieser Ausgabe einen doppelten Auftritt: in den Kurzbeiträgen zu der heurigen

Jahrestagung der Deutschen AG Epidemiologie (Garmisch, 6.–7. September)

318

und in dem gemeinsamen Positionspapier der DGAI und ÄDA

333



Pollensaison im RheinGAU

Referenten der „Rheinischen Gespräche zu Allergologie und Umweltmedizin“ fassen für das ALLERGO JOURNAL ihre Forschungsergebnisse zusammen.



349

Wie Sie uns erreichen

Redaktion:

Dr. med. Corinna K. Leitnaker
Tel: 089 / 43 72 - 13 67
Fax: 089 / 43 72 - 14 00
E-Mail: leitnaker@urban-vogel.de

Wir bitten um Beachtung der Beilage zu dieser Ausgabe: „Allustal – Der zuverlässige Subkutan-Standard“

Titelbild

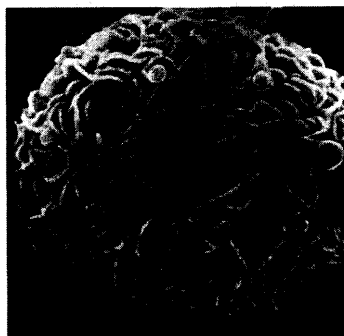

Peritoneale Mastzelle der Ratte. Rasterelektronenmikroskopische Aufnahme.

Prof. Dr. Heidrun Behrendt
Klinische Kooperationsgruppe
Umweltdermatologie und Allergologie
GSF/TUM
Biedersteiner Str. 29
D-80802 München