

Geburtshilfe und Frauenheilkunde

8

61. Jahrgang · August 2001 · Seiten 543 – 644

543 Aktuell referiert

- 543 Hormon-Pessar in der Postmenopause.
Tamoxifen schützt vor uterinen Nebenwirkungen
- 544 Antiemese bei Chemotherapie.
Akupunktur besser als Placebo
- 545 Zervixkarzinom. Politik zur Vorsorge gefordert
- 548 Neue US-Daten zur Reproduktionstechnik
- 549 Analyse der „Nurses' Health Study“.
Schlaganfallrisiko durch Hormonersatztherapie
- 550 Hohe Selbstmordraten bei homo- und
bisexuellen Jugendlichen
- 553 Mammakarzinom. IGF-1 –
ein prämenopausaler Brustkrebsmarker?
- 554 Molekül schützt Ovarien vor den Folgen
der Chemotherapie
- 554 Ein Gynäkologe hat ...
... 14 Jahre ohne Zulassung gearbeitet
- 555 Hoppe fordert glasklare gesetzliche Regelungen
- 555 Expertenrat per Telefon. Neues Beratungstelefon
Brustkrebs startet Ende März 2001
- 556 Bundesverwaltungsgericht.
Akupunktur darf aufs Praxisschild

559 Übersichten

- 559 Anorektale Inkontinenz
als Folge der vaginalen Geburt
Faridi, A., S. Willis, V. Schumpelick, W. Rath
- 569 Die Bedeutung von Ess-Störungen
in der gynäkologischen Praxis
*Bülchmann, G., V. Seifert-Klauss, H. Backmund,
M. Gelinghoff*

578 Originalarbeiten

- 578 Fruchtblasenprolaps im zweiten Trimenon –
abwarten oder operieren?
Eine retrospektive, vergleichende
Verlaufsbeobachtung bei 76 Schwangeren
*David, M., J. P. Siedentopf, M. Farkic,
J. W. Dudenhausen*
- 586 Der Stellenwert der Hochfrequenz- und
3D-Sonographie innerhalb der konventionellen
und invasiven Mammadiagnostik
W. Cimpoca, R. Reitsamer, C. Menzel
- 593 Nicht-invasive und invasive Pränataldiagnostik
und psychische Beanspruchung der Schwangeren
Kowalcek, I., A. Mühlhoff, I. Bieniakiewicz, U. Gembruch

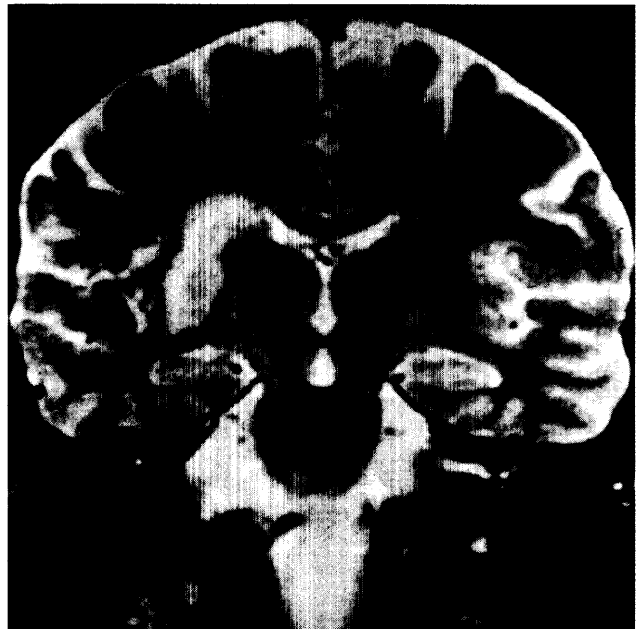

559 Reviews

- 559 Anorectal Incontinence as a Sequela of Vaginal
Delivery
Faridi, A., S. Willis, V. Schumpelick, W. Rath
- 569 Eating Disorders in Gynecologic
Patients
*Bülchmann, G., V. Seifert-Klauss, H. Backmund,
M. Gelinghoff*

578 Originals

- 578 Prolapsed Fetal Membranes in the
Second Trimester: A Retrospective
Comparison of Expectant vs. Surgical
Management
*David, M., J. P. Siedentopf, M. Farkic,
J. W. Dudenhausen*
- 586 High-frequency and Three-dimensional
Ultrasonography for Conventional and Invasive
Diagnostic Procedures of the Breast
W. Cimpoca, R. Reitsamer, C. Menzel
- 593 Emotional Pressures on Pregnant Women Under-
going Invasive or Noninvasive Prenatal Diagnostics
Kowalcek, I., A. Mühlhoff, I. Bieniakiewicz, U. Gembruch