

Zum Titel

Computertomographische Diagnostik der Stenose eines Herzkranzgefäßes – Hessens schnellster Computertomograph am Universitätsklinikum Frankfurt eröffnet neue Perspektiven in der CT-Diagnostik. Erstmals sind auch detaillierte CT-Untersuchungen von Herzkranzgefäßen und Lunge möglich.

Oben links: 3D-Darstellung des Herzens mit einer Koronararterie, die eine deutliche Stenose aufweist (grünes Quadrat). Unten links: verengte Stelle (grünes Quadrat) im Querschnitt.

Rechts: Endoskopische Rekonstruktion aus CT-Bildern. Die Positionen sind durch Farbsymbole markiert.

Bildvorlage Klinikum der Johann Wolfgang Goethe-Universität Frankfurt am Main (Ausschnitt)

Inhaltsübersicht

<i>Hans-Georg Joost</i> Metabolisches Syndrom und Typ 2-Diabetes	2
<i>Werner A. Scherbaum</i> Therapieziele und Qualitätssicherung bei älteren Diabetikern	6
<i>Frank Merfort</i> Diagnostik vor der Behandlung der erektilen Dysfunktion?	10
<i>Interview mit PD Dr. Lutz Heinemann</i> Alternative Methoden der Insulinapplikation	14
<i>Helmut Schatz</i> Wirkprofil und erste Ergebnisse neuer PPARγ-Agonisten	15
<i>Andreas Hamann</i> Neue Therapieansätze bei Adipositas	18
<i>Michael Berger</i> Offene Fragen zu Insulin-Analoga	20
<i>Wolfgang Pehlmeier</i> PROSIT[®]	22
<i>Andreas F. H. Pfeiffer</i> Molekularbiologische und genetische Analyse des D.m.	23
<i>Interview mit Prof. Dr. Helmut Klein</i> Highlights der 67. Jahrestagung der DGK	25
<i>Peter Mathes</i> Hyperlipidämie: Lipidsenkung und Effekte der Statine	26
<i>J. Christoph Geller</i> Fokale Ablation bei Vorhofflimmern	30
<i>Michael Block</i> Defibrillatortherapie im höheren Alter	32
<i>Jörg Carlsson</i> Die STAF-Studie	33
<i>Uwe Zeymer</i> Ergebnisse der ESCAMI-Studie	34
<i>Sigmund Silber</i> Ergebnisse der BETA-CATH-Studie	36
<i>Stefan Andreas</i> Schlafveränderungen bei chronischer Herzinsuffizienz	38
<i>Matthias Leschke</i> Arrhythmien bei Schlaf-Apnoe-Syndrom	39
Für Sie referiert	41
Unser Beitrag zum Fortschritt	61
Impressum	64

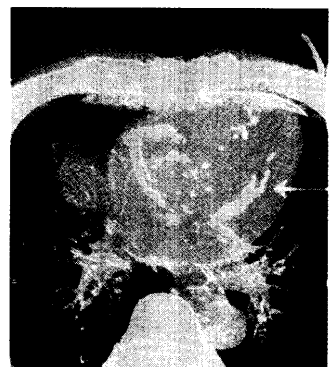
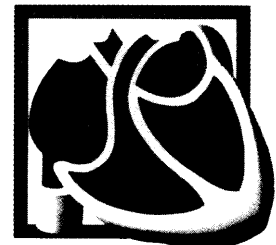

Einer Teilaufgabe dieser Ausgabe liegt eine Beilage der Firma PANTALUS GmbH bei.