



**bergl**

Anschluß an das  
Großbergklinik  
- ein Krankenhaus

Kassen und der  
Versorgungsvertrag

von Internisten

(Tumor-  
ändern ist nicht

n Fachkrankenhaus  
die Rehabilitations-  
stischen Verfahren  
oskopie, Sonogra-  
spintomographie

die  
ngen.  
me für die  
Kontinenztraining,  
ungstherapie,

almedizinische  
Schulungen.

el- und Zweibett-  
Ben Teil mit Balkon  
auf den Zimmern,  
na, Minigolf. attrak-  
Vandern, Rund-

Se 23-29  
erstaufen/Allgäu  
3 86/70 10  
/70 17 18  
://www.humaine.de

**Vorwort**

**Liebe Kolleginnen  
und Kollegen,  
sehr geehrte  
Damen und Herren,**

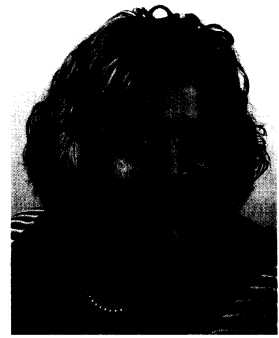

zunächst einmal bedanke ich mich im Namen der Redaktion für all die konstruktiven Ideen, Vorschläge und Beiträge, die jede Ausgabe des Forum so bunt und vielseitig machen. Dank gebührt auch jenen Autoren, die immer wieder kostenlos Ihre Beiträge und Forschungsberichte zur Verfügung stellen. Heutzutage ist dies eher die Ausnahme denn die Regel.

In der Klinischen Sozialarbeit wie in der DVSK beherrschen eine Fülle von Themen den Sozialarbeiter-Alltag und brennen unter den Nägeln: DRG's, Psychiatrie, SGB IX, Verordnung häuslicher Krankenpflege, Qualitätszirkel, Ausbildung der Sozialarbeiter, Vergütungssysteme, Verortung, Krankenhausfallmanagement, um nur einige zu nennen. Auch die Frage, was die neue Gesundheitsministerin Ulla Schmidt bescheren wird und wohin sich das Gesundheitssystem entwickelt, ist zu beantworten. Ist der direkte Weg in eine „Mehrklassen-Medizin“ beschritten? Wird künftig nur der ein Recht auf Gesundheit haben, der sie sich auch leisten kann – oder will? Wo bleibt hier der Auftrag der Sozialarbeit? Wie wird sich das Bild der klinischen Sozialarbeit verändern? Auf diese und ähnliche Fragen wird die Redaktion auch in diesem Jahr ihren Focus richten.

Von der Krankenhausfürsorge zur Klinischen Sozialarbeit ... heißt dann auch das Motto des Jubiläums-Kongresses vom 25. bis 27. Oktober 2001 in Berlin, zu dem Sie ganz herzlich eingeladen sind. Aus Anlass ihres 75-jährigen Bestehens wird die DVSK ihren Blick von der Sozialarbeit im Krankenhaus auf die Sozialarbeit im Gesundheitswesen richten. Wo findet klinische Sozialarbeit künftig ihre Heimat? Welche Auswirkungen hat der Umbau des Gesundheitssystems auf unseren Berufsalltag? Einen ersten Beitrag hierzu geben wir Ihnen in diesem Heft mit dem Schwerpunktthema über die klinische Sozialarbeit.

*Petra Nivelstein*  
Petra Nivelstein, Trier

**Redaktionsschluss**

2/01 11. Mai 2001  
3/01 10. August 2001  
4/01 6. Oktober 2001

**Inhaltsverzeichnis**

|  |                |
|--|----------------|
| <b>Titelthema</b>  | <b>2-24</b>    |
| Klinische Sozialarbeit   |                |
| <b>Themen</b>  | <b>2-29</b>    |
| Klinische Sozialarbeit<br>DRG's  |                |
| <b>Interview</b>   | <b>30-34</b>   |
| Sozialdienst als personenbezogene Dienstleistung,<br>Dr. Günter Merschbächer, Trier<br>Krankenhaussozialdienst in der Regel<br>mindestens „schwierige Tätigkeit“,<br>Frank Auferkorte, Herdecke  |                |
| <b>Standpunkte/Meinungen</b>   | <b>35</b>      |
| Gekämpft, gehofft und doch verloren...   |                |
| <b>DVSK</b>  | <b>36-72</b>   |
| <b>Vorstand</b><br>Die Zeit danach:<br>Dreiviertel Jahr Häusliche Krankenpflege<br>Kooperation statt Konfrontation:<br>Neues Versorgungsmanagement der DAK<br>SGB IX: Aus Fürsorge soll Hilfe werden   |                |
| <b>Beirat</b><br><b>Landesarbeitsgemeinschaften</b><br>u.a. Strukturelle Voraussetzungen<br>für sozialarbeiterisches Case-Management   |                |
| <b>Arbeitsgemeinschaften</b><br><b>Fachbereiche</b><br>u.a. Casemanagement zur Suchterkrankung<br>im Akut-Krankenhaus<br>Spezialseminar Psychosoziale Beratungskompetenz<br>Zehn Jahre Psychiatrie-Personalverordnung (PsychPV)  |                |
| <b>Aus der Politik</b>   | <b>73-75</b>   |
| u.a. Krankenkassen fördern sozial Benachteiligte   |                |
| <b>Leserbrief</b>  | <b>75-76</b>   |
| Überleitungspflege als Ergänzung des Sozialdienstes  |                |
| <b>Recht</b>   | <b>77-78</b>   |
| Urteile u.a.<br>Einsichtsrechte der Krankenkassen<br>in Patientenunterlagen<br>Sicherung von Patienten in einer psychiatrischen Klinik   |                |
| <b>Selbsthilfegruppen</b>  | <b>79</b>      |
| Deutsche Rheumaliga  |                |
| <b>Infos</b>   | <b>80-106</b>  |
| u.a.<br>Sozialdienst im Krankenhaus – Eine empirische<br>Untersuchung im südlichen Sachsen-Anhalt<br>Reform wegen verminderter Erwerbsfähigkeit<br>Klinische Sozialarbeit in der neurochirurgischen<br>Frührehabilitation<br>Kooperation zwischen Klinischer Sozialarbeit<br>und Fachhochschulen |                |
| <b>Fortbildungen/Fachtagungen</b>  | <b>107-110</b> |
| <b>Neues aus dem Netz</b>  | <b>110</b>     |
| <b>Literatur</b>   | <b>111</b>     |
| <b>Gremien</b>   | <b>112</b>     |
| <b>Impressum</b>   | <b>106</b>     |