

# Deutsches 11 Ärzteblatt

Herausgeber:  
Bundesärztekammer  
und  
Kassenärztliche  
Bundesvereinigung

Redaktion:  
Ottostraße 12, 50859 Köln  
Telefon: 0 22 34/70 11-1 20  
Fax: 0 22 34/70 11-1 42  
Internet: <http://www.aerzteblatt.de>  
E-Mail: [aerzteblatt@aerzteblatt.de](mailto:aerzteblatt@aerzteblatt.de)

Verlag:  
Dieselstraße 2  
50859 Köln  
Telefon: 0 22 34/70 11-0  
Fax: 0 22 34/70 11-4 60  
E-Mail: [verlag@aerzteblatt.de](mailto:verlag@aerzteblatt.de)

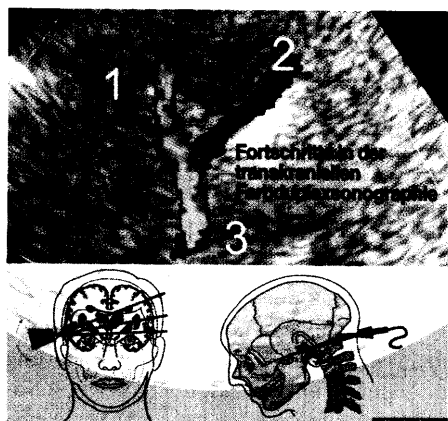

Die konventionelle Dopplersonographie wird durch die transkraniale Farbduplexsonographie erweitert. Mithilfe dieser Technik ist eine zweidimensionale farbkodierte Abbildung von Dopplerschnittbild überlagert, die dem sonographischen Schnittbild überlagert werden. Die transnuchale Beschallung zeigt den Zusammenfluss der Vertebralarterien zur A. basilaris. Titelbildgestaltung: Klaus Fröhlich. Seite 686

## Kutane Lymphome

Die primären Lymphome der Haut repräsentieren die zweitgrößte Gruppe extranodaler Lymphome. Die Häufigkeitsverteilung einzelner Entitäten, ihre Prognose und die therapeutischen Strategien unterscheiden sich deutlich von denen morphologisch vergleichbarer primär nodaler Lymphome. Seite 697

## GKV-Finanzentwicklung

Geschätzt war eine Milliarde DM, nun sind es 600 Millionen. So hoch ist der Überschuss der GKV im letzten Jahr ausgefallen. Die beitragspflichtigen Einnahmen stiegen bundesweit um 1,7 Prozent. Das Einnahmenplus ist damit nicht gerade üppig ausgefallen. Es ist jedoch beachtenswert, weil das System durch Beachtenswerter Geld verliert. Noch führt die gute konjunkturelle Lage jedoch zu steigenden Einnahmen. Seite 659

### SEITE EINS

Sozialhilfe-Urteil

**Ausgesehen** ..... 649

Josef Maus

Kassenärzte

**Der Kurs steht** ..... 649

Sabine Rieser

### POLITIK

GKV-Finanzentwicklung

**Gerade noch ein kleiner Überschuss** ..... 659

Sabine Rieser

Bischofskonferenz

**Warnung vor Missbrauch der Gentechnik** ..... 660

Gisela Klinkhammer

KBV-Symposium

**Blickpunkt Europa** ..... 661

Heike Korzilius

NAV-Virchow-Bund

**► Sympathien für die Kostenerstattung** ..... 662

Josef Maus

Modellprojekte zur Patientenberatung

**Die Ärzte sind mit dabei** ..... 664

Sabine Rieser

Medizinische Leitlinien

**Strategien zur Implementation** ..... 665

Dr. med. Simon Hölzer, Prof. Dr. med. Joachim Dudeck

Kommentar: Schule

**Das „Green-Card-Syndrom“** ..... 666

Priv.-Doz. Dr. Dr. Dr. Felix Tretter

Glosse: Arzttum

**Verwaltungsmedizin** ..... 669

Dr. med. Martin Stula