

Schwerpunkt Familienplanung

Etwa 50 Prozent der Frauen im gebärfähigen Alter verhüten. Bei weitem die meisten Frauen setzen dabei auf orale Kontrazeptiva. Welche Methode in Problemfällen Mittel der Wahl ist, lesen Sie im Schwerpunkt. Außerdem: Diagnostisches Vorgehen bei In-vitro-Fertilisation. Im Bild: intrazytoplasmatische Spermieninjektion.

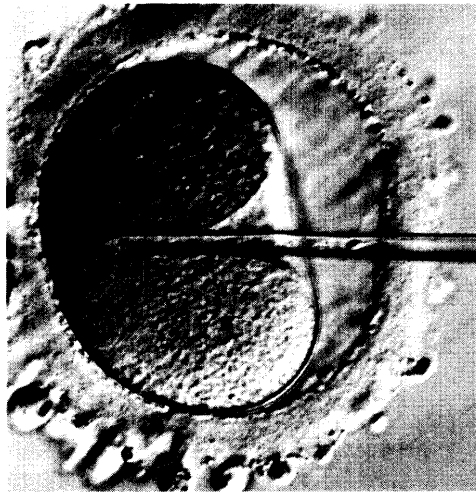

Ab Seite **28**

Kontrazeption

Mittel der Wahl für Problemfälle **28**
 „Frau-sein“ nur mit der Periode? **36**
 Pillen-Anwenderinnen werden immer jünger **36**

Assistierte Fertilisation

Diagnostisches Vorgehen bei IVF und ICSI **32**
 Interview: ICSI-Kinder haben kein erhöhtes Fehlbildungs-Risiko **34**

Forschung

Schwanger mit Agnus castus **34**

Patienten-Service

10 Tipps: Gesund essen in der Schwangerschaft **38**

Praxis Heute

Empfängnisregelung, Sterilisation, Schwangerschaftsabbruch – so punktet der EBM 2000 Plus **41**

Praxis Plus

Sterilität: Ist die Kostenerstattung der Behandlung ein Fall für die Kassen? **42**

ÄP-Service

Termine, Adressen und Infos aus dem Internet **43**

Täglich aktuelle Meldungen aus dem Fachbereich Gynäkologie finden Sie auf unserer Homepage im Internet:
<http://www.arztlichepraxis.de>

Titelbild: Kunstwettbewerb „Bellara“, Grünenthal



Wirkstoff: Estriol

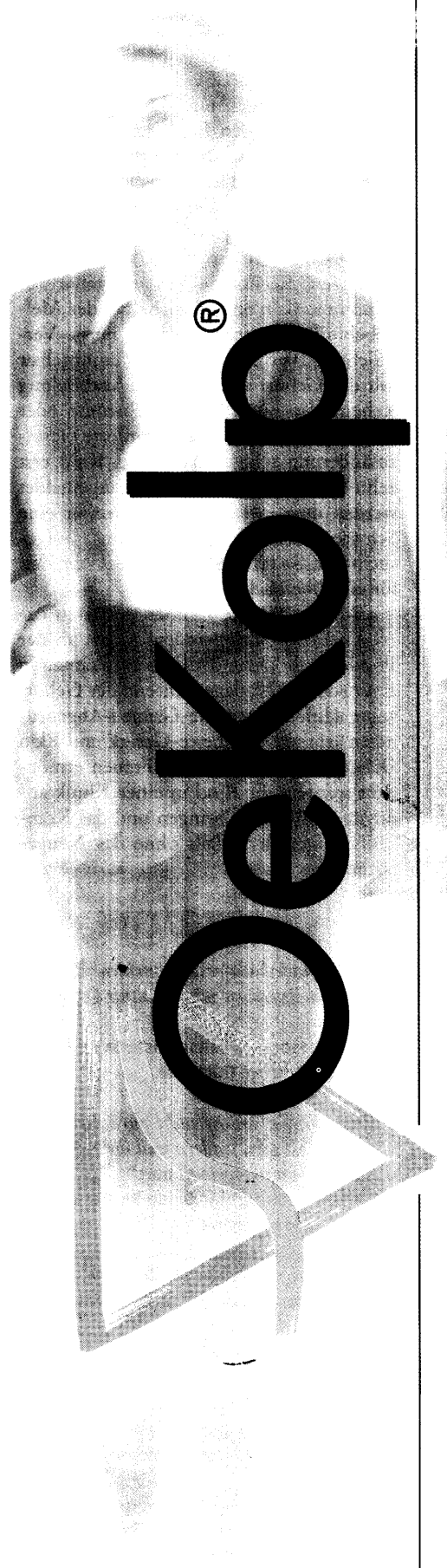

DR. KADE PHARMAZEUTISCHE FABRIK GMBH
 Rigistraße 2, 12277 Berlin
 Telefon: 0 30/72 08 20, Telefax: 0 30/72 08 22 00

