

Psychiatrie • Neurologie • Psychotherapie

9/2000

psycho

Zeitschrift für Praxis und Klinik

Verantwortliche Schriftleitung:

Prof. Dr. M. Gastpar, Essen
Prof. Dr. J. Fritze, Pulheim

Erweiterte Schriftleitung:

Prof. Dr. G. Faust, Mainz
Prof. Dr. M. Fichter, Prien am Chiemsee
Prof. Dr. A. Hufnagel, Essen
Prof. Dr. H. Kleinsorge, Mannheim
Prof. Dr. J. Morgner, Dresden
Prof. Dr. G. E. Trott, Aschaffenburg

Chefredaktion:

Dr. Katrin Wolf, Stuttgart

409

Editorial

Epilepsie

Andreas Hufnagel, Essen

426

Schwerpunkt

Funktionelle Kernspintomographie in der Epileptologie

Johannes Weber, Michael Forsting, Essen

433

Chaosanalyse in der Epileptologie

Guido Widmann, Essen

440

Epilepsie und Migräne

Tobias Leniger, Andreas Hufnagel, Essen

443

Integrierte Therapie mit alten und neuen Antikonvulsiva

Andreas Hufnagel, Essen

451

Originalarbeit

Morphometrische Untersuchung der Hirnmorphologie bei Agoraphobien

Cornelius Wurthmann, Jens Gregor, Essen; Marcus Willy Agelink, Gelsenkirchen; Olaf Effenberger, Bruno Baumann, Wilfried Döhring, Bernhard Bogerts, Magdeburg

455

Übersicht

Entwicklung und Wandel der Diagnose Hebephrenie

Bruno Pfuhlmann, Ernst Franzek, Würzburg

Rubriken

412

Magazin

414

Blickpunkt

448

Termine

462

Pharma & Technik

463

Impressum

Supplements

Depressionen sind keine Alterserkrankung

Katrin Wolf, Stuttgart

Breites Indikationsspektrum für Risperidon

Alexander Kretzschmar, München

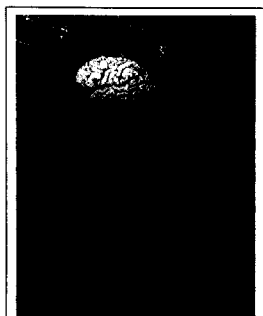

Titelbild: Karl-Heinz Zobel

E 2735 • ISSN 0340-7845

26. Jahrgang

Regularly listed in EMBASE

Karl Demeter Verlag
im Georg Thieme Verlag
Rüdigerstraße 14
70469 Stuttgart

n bei
isch-
ng in
en mit
g von
otika,
erwir-
it ver-
sizuk-
arzen,
eifühi,
etten

NN
GmbH