

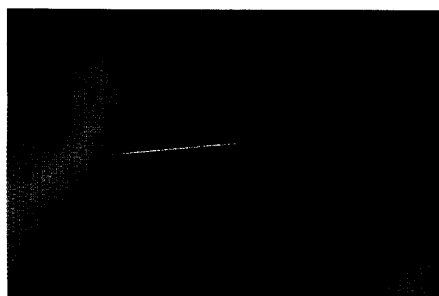

Konventionelle K+B-Befestigungen mit Ketac-Cem  
(Seite 32)

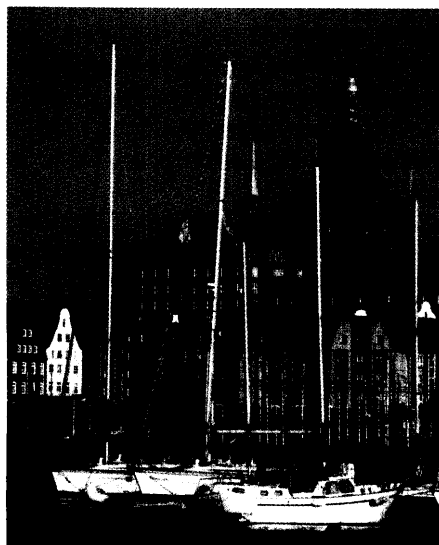

Lightspeed NiTi-Instrumente für die rationelle  
Wurzelbehandlung (Seite 36)



Warnemünde, Hotel Neptun (Seite 66)

## 4 Editorial

---

Seit Jahrzehnten ein „heißes Eisen“.  
Das Praxislabor im Widerstreit der Interessen und Meinungen

## 6 Nachrichten/Personalien

---

## 10 Pro + Kontra

---

Beurteilung neuer Verfahren. Offene, konstruktive Kritik besser  
als hämische Aburteilung

## 12 Praxisführung

---

*Hans-Dieter Feldmann*

- Praxiseinrichtungen clever finanzieren. Kredit ohne Zins und Tilgung?

*RA Ilse-Marie Wülfrath, RA Dirk R. Hartmann*

- Per Mausclick zum Zahnarzt? (Un-)Möglichkeiten der Werbung für den Zahnarzt - Teil 2

## 18 Das aktuelle Thema I

---

*Dr. Karlheinz Kimmel*

- Trotz aller Fortschritte. Die Qualität der Abformungen wird  
durch vielfältige Verfahrensmängel beeinträchtigt

## 24 Fortbildung

---

*Dr. Paul F. de Jong*

- Bewährt in vielen Indikationen. Glas-Ionomer-Zement: Aber sicher!

*Dr. Christoph Huhn*

- GT-Rotary Files. Mehr Effizienz bei der rotierenden Wurzelkanalaufbereitung

*Dr. Steven Candio*

- Praktische Erfahrungen mit Ketac-Cem. Seit 15 Jahren mein Favorit für  
konventionelle K+B-Befestigungen

*ZA Georg Gropper*

- Maschinelle Verfahren in der Endodontie. Das Lightspeed System

## 38 Dentalmarkt

---

Neues und Bewährtes aus der Dental-Industrie

## 42 Das aktuelle Thema II

---

*Dr. Gerhard Hetz*

- Parodontologie heute. Teil 1 - Grundlagen und prinzipielle Überlegungen

## 46 Dentalmarkt

---

Neues und Bewährtes aus der Dental-Industrie

## 65 Reisen aktuell

---

Brigitte M. Franz